

S. MARTINO B.A. VR

del Consiglio Comunale
N° 72 del 21.09.95

11 LUG 1995
PROTOCOLLO GENERALE
N° 2299

TAV. N. 6

COMUNE DI S. MARTINO B. A.
(Provincia di VERONA)
11 LUG 1995
Protocollo N° 4089

da n° 84
a n° 105



IL SINDACO

Carlo Gessi

IL SEGRETARIO GENERALE

[Signature]

W.G.
[Signature]
[Signature]
[Signature]

P. R. G.

variante al p.r.g. adottato con delibera dal consiglio comunale n°225 del 20-12-84 approvato con modifiche d'ufficio dalla giunta regionale veneta con delibera n°3132 del 24/5/1988 in attuazione della l.r. 24/85.

Studio Associato
MENDINI - AVEGANI
Architettura & Urbanistica
Piazza Bra n° 10 3712 VERONA
Partita I.V.A.: 0218956 023 4



RILEVAMENTO BENI AMBIENTALI E ARCHITETTONICI

LOCALITA': COETTA DI SOTTO

VEDI SCALA 1:5000

VINCOLI DI LEGGE:

L. 1089/39 L.R. 24/85
 L. 1497/39 431/85

SIMBOLOGIA

a	RESIDENZA	PROTEZIONE	5
b	ANNESI RURALI		5
a/1	RESIDENZA		4
b/1	ANNESSO PORTICATO		4
		DI	
			GRADO

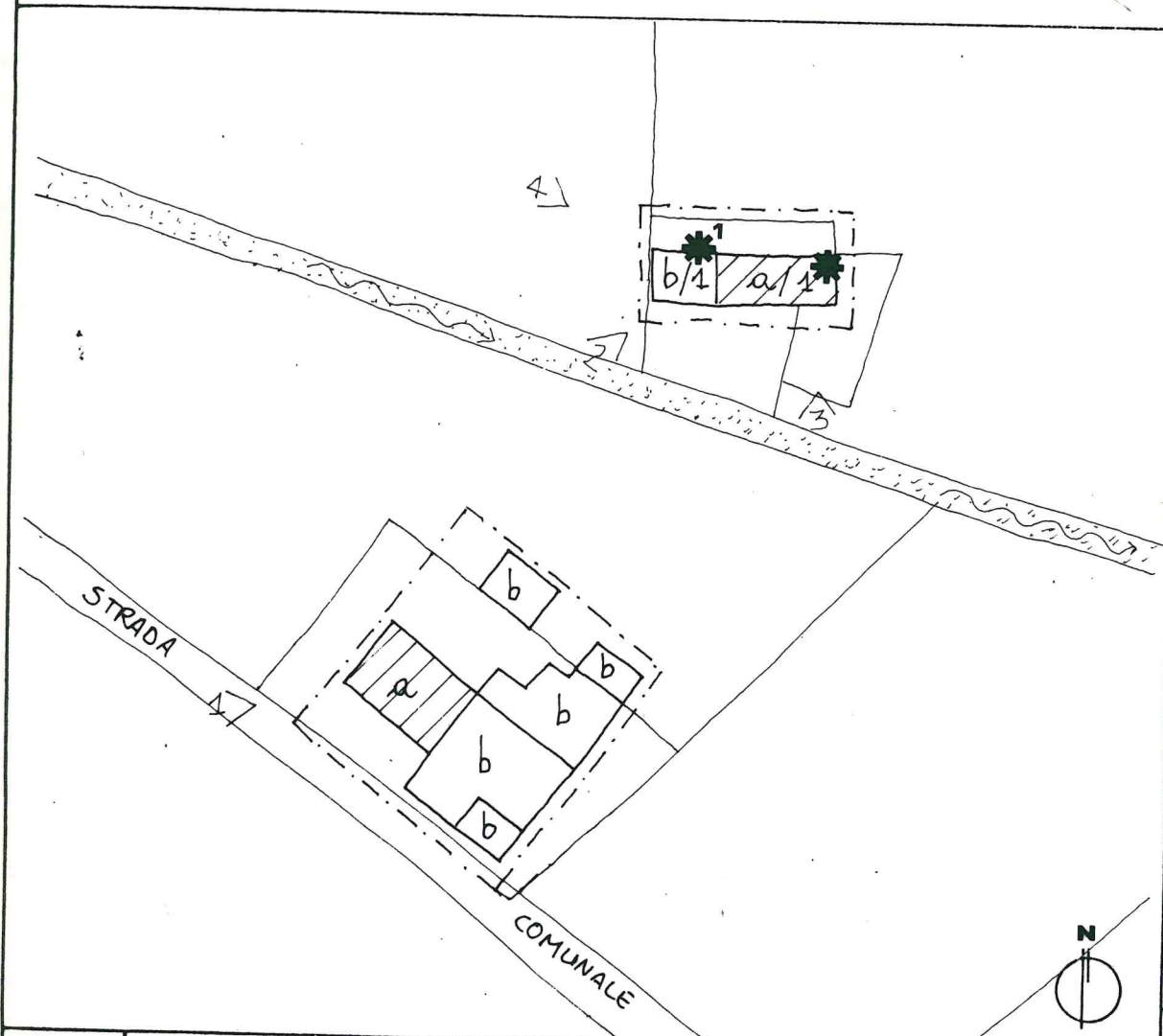

—	VEDI SCALA 1:5000 AREA DI PERTINENZA	—	PROGETTAZIONE UNITARIA
N° >	PUNTO DI RIPRESA FOTOGRAFICA	*	NON UTILIZZATO E/O NON PIU' FUNZIONALE ALLE EBIGENZE DEL FONDO AGRICOLO
PLANIMETRIA scala 1:1000			



TIPOLOGIA

- ISOLATO
- IN CORTINA
- A CORTE
- A SCHIERA
- ALTRO (SPECIFICARE)

CONTESTO AMBIENTALE

- PARCO
- GIARDINO
- ORTO
- SCOPERTO A DESTINAZIONE AGRICOLA
- BROLO
- CENTRO STORICO
- NUCLEO RURALE
- ALTRO

EPOCA IMPIANTO ORIGINARIO

SECOLO XVI

INTERVENTI SUCCESSIVI

SECOLO XIX E RECENTI RISTRUTTURAZIONI

PARTICOLARE DI RILIEVO

- ARCHITETTONICO
- SCULTOREO
- PITTORICO

CARATTERISTICHE COSTRUTTIVE E MATERIALI:

MURATURE: PIETRA-SASSO-MATTONI

SCALE: LEGNO-PIETRA

SOLAI: LEGNO-LATEROCEMENTO

COPERTURE: COPPI-TEGOLE

DESTINAZIONE D'USO PER I VARI PIANI

ORIGINARIA (a-a/1) ABITAZIONALE
(b-b/1) ANNESSI

ATTUALE COME ORIGINARIA AD
ESCLUSIONE DI (a/1) e (b/1)
DISABITATE

FUTURA COME ORIGINARIA PER
TUTTI I CORPI DI FABBRICA
E IN ALTERNATIVA

*1 DESTINAZIONE COMPATIBILE
AD ECCEZIONE DELLA
RESIDENZA

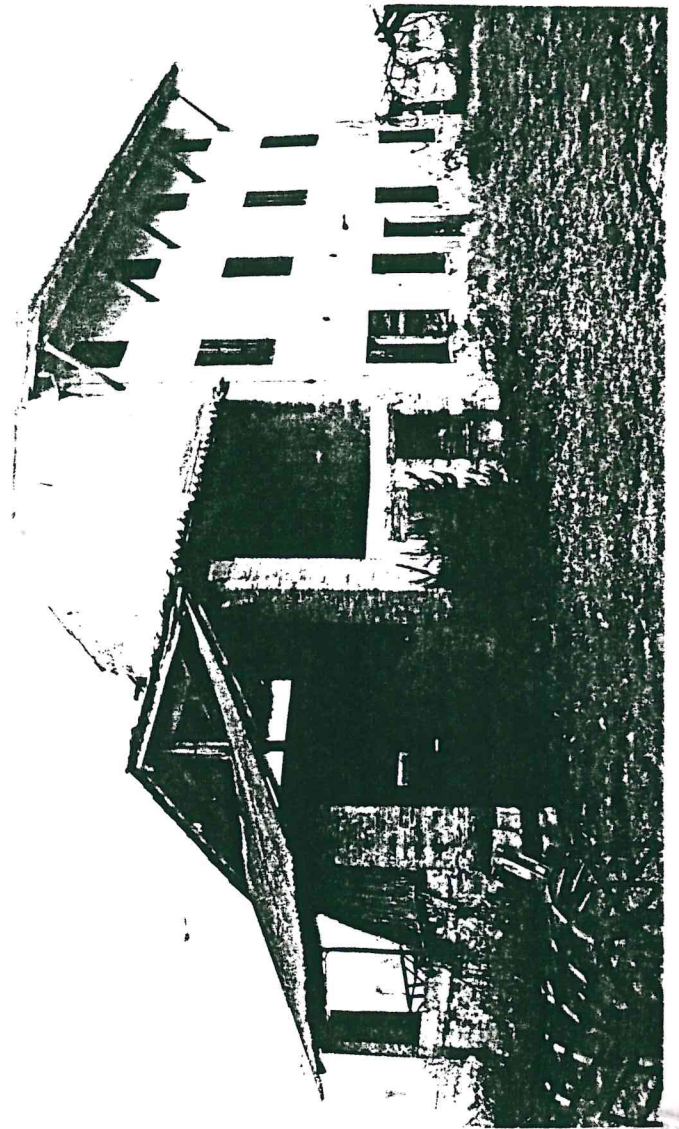
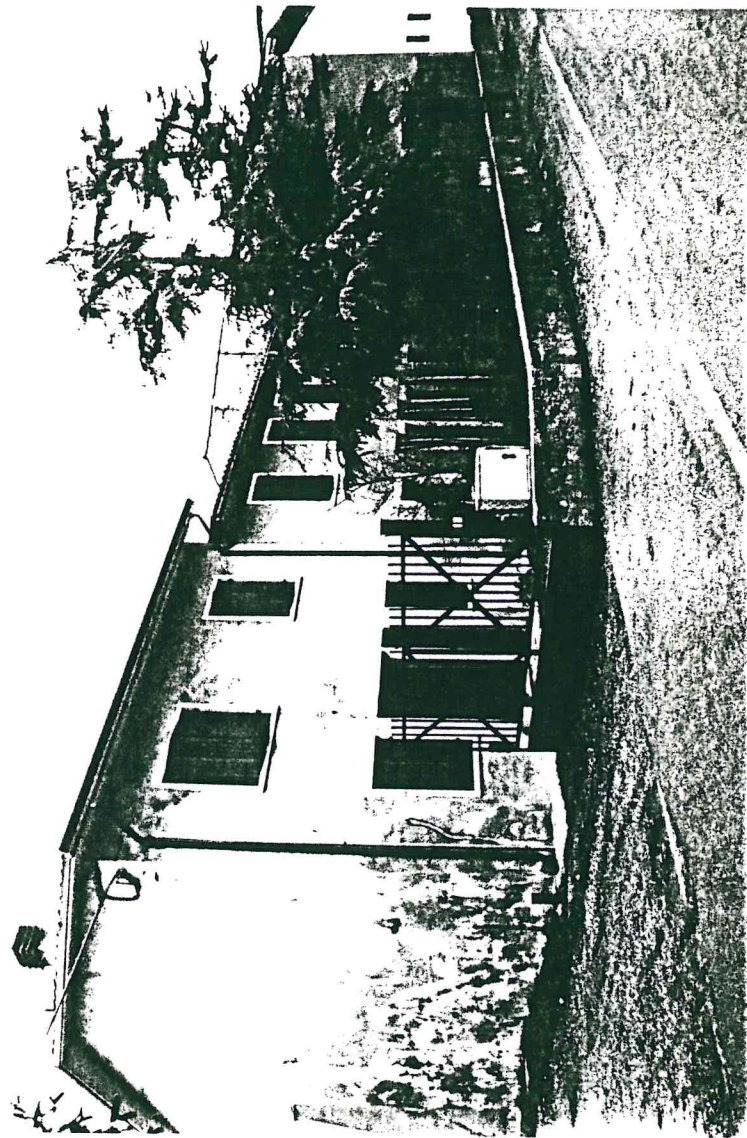

cap 2/4

A circular stamp with text around the perimeter and a central number '2'. The text is partially legible and appears to be 'ISTITUTO LOMBARDO DI SCIENZE E LETTERE'. The number '2' is in the center.

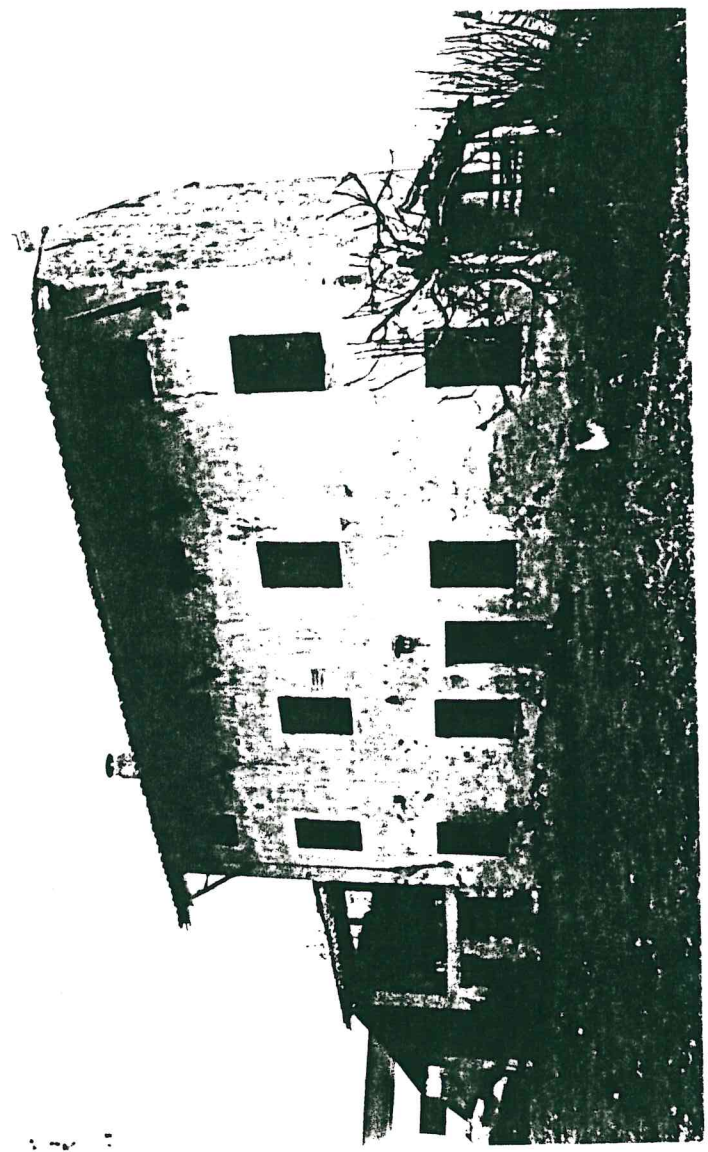

3

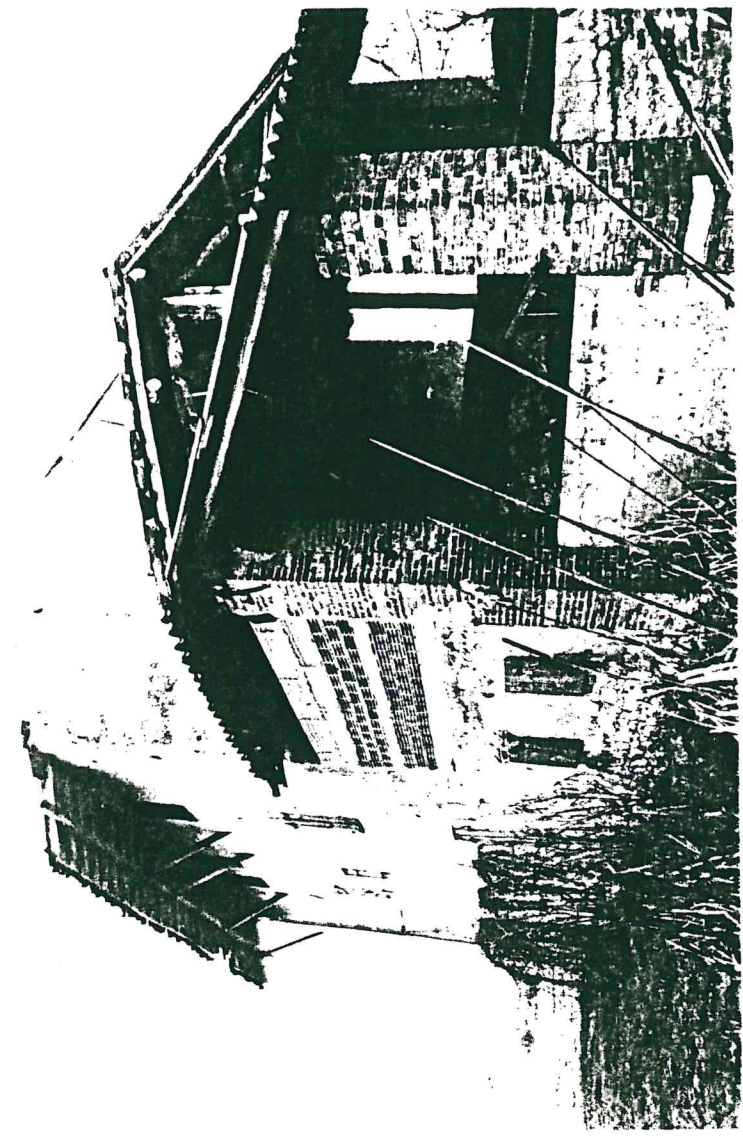

4

Handwritten signature
CIRCOLO DI S. MARTINO BUDAPEST
1944

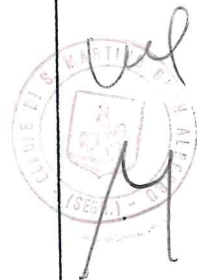



Handwritten signature and a circular stamp.

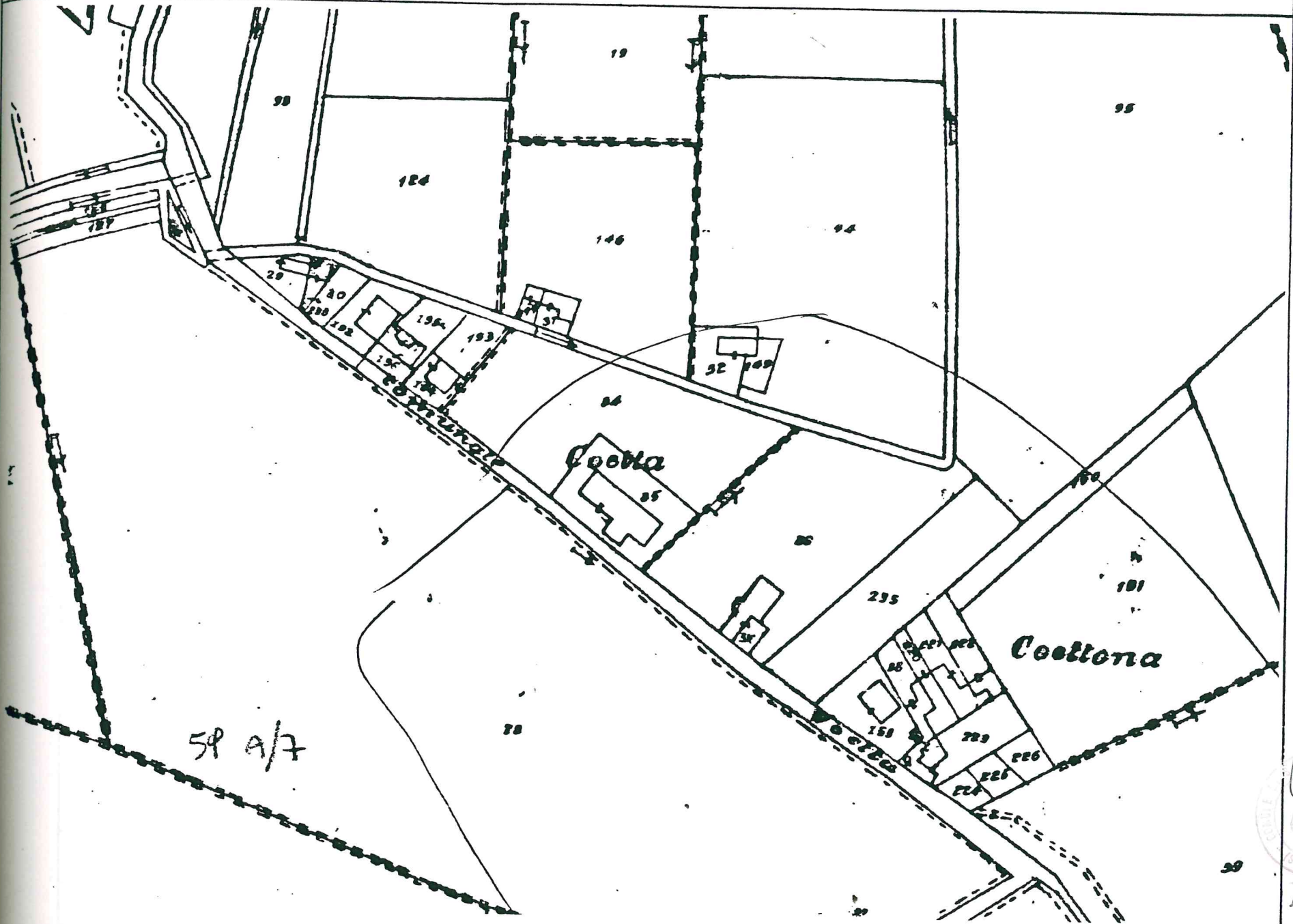

Handwritten signature and a circular stamp.