

**S. MARTINO B.A. VR**

Allegato alla delibera  
del Consiglio Comunale  
N° 72 del 21.09.95

ORIGINALE

**TAV. N. 4**

da n° 1 a n° 37

**COMUNE DI S. MARTINO B. A.**  
(Provincia di VERONA)  
12 LUG 1995  
Protocollo N° 4059

**COMUNE DI S. MARTINO B. A.**  
(Provincia di VERONA)  
11 LUG 1995  
PROTOCOLLO GENERALE  
N° 12099



IL SINDACO

*Luigi...*

IL SEGRETARIO GENERALE

*[Handwritten signature]*

**P. R. G.**

*[Handwritten signature]*

*[Handwritten signature]*

*[Handwritten signature]*

*[Handwritten signature]*

variante al p.r.g. adottato con delibera dal consiglio comunale n°225 del 20-12-84 approvato con modifiche d'ufficio dalla giunta regionale veneta con delibera n°3132 del 24/5/1988 in attuazione della l.r. 24/85.

Studio Associato  
**MENDINI - AVESAN**  
Architettura & Urbanistica  
Piazza Bra n. 10 - 37421 VERONA  
Rappita I.V.A.: 0218956 023 4

Comune di S. Martino B.A.

Provincia di Verona

SCHEDA "B" N°37

RILEVAMENTO BENI AMBIENTALI E ARCHITETTONICI

VEDI SCALA 1:5000

LOCALITA': PALAZZINA (CORTE MALAGNINI)

VINCOLI DI LEGGE:

L. 1089/39  ASSIM.  L.R. 24/85  ASSIM.

L. 1497/39  ASSIM.  431/85  ASSIM.

SIMBOLOGIA

a	RESIDENZA	PROTEZIONE	4	
b	ANNESSO RUSTICO RECENTE		5	
b/1	ANNESSO RUSTICO ORIGINARIO		4	
		DI		
			GRADO	

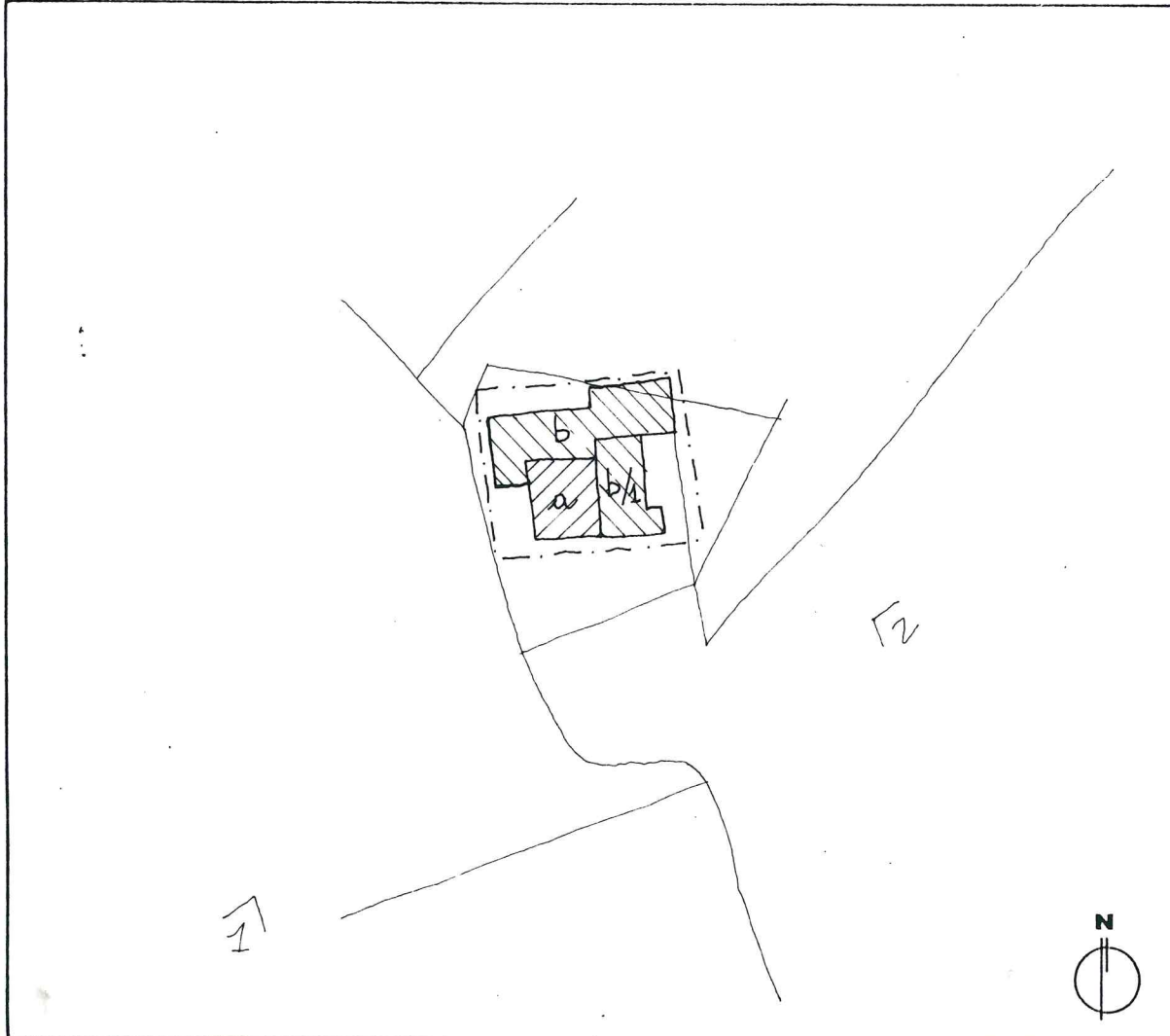

—	VEDI SCALA 1:5000 AREA DI PERTINENZA	—	PROGETTAZIONE UNITARIA
N° >	PUNTO DI RIPRESA FOTOGRAFICA	*	NON UTILIZZATO E/O NON PIU' FUNZIONALE ALLE ESIGENZE DEL FONDO AGRICOLO
PLANIMETRIA scala 1:1000			

*Handwritten signature*

*Red circular stamp*

TIPOLOGIA

- ISOLATO
- IN CORTINA
- A CORTE
- A SCHIERA
- ALTRO (SPECIFICARE)

CONTESTO AMBIENTALE

- PARCO
- GIARDINO
- ORTO
- SCOPERTO A DESTINAZIONE AGRICOLA
- BROLO
- CENTRO STORICO
- NUCLEO RURALE
- ALTRO

EPOCA IMPIANTO ORIGINARIO

SECOLO XVIII

INTERVENTI SUCCESSIVI

ANNESSE COSTRUITO TRA 1962-71

PARTICOLARE DI RILIEVO

- ARCHITETTONICO
- SCULTOREO
- PITTORICO

CARATTERISTICHE COSTRUTTIVE E MATERIALI:

MURATURE: PIETRA - MATTONI

SCALE: LEGNO

SOLAI: LEGNO

COPERTURE: COPPI

DESTINAZIONE D'USO PER I VARI PIANI

ORIGINARIA (2) ABITAZIONE  
(b-6/4) RUSTICI

ATTUALE COME ORIGINARIA

FUTURA COME ORIGINARIA

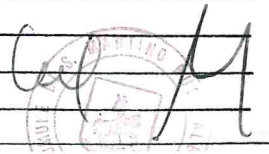

SCHEDA "B" N°37

DESCRIZIONE: CASA RURALE DI SEMPLICE STRUTTURA MA COMUNQUE TIPICA DELLA VALLATA  
DI MARCELLISE. NELLA PARTE NORD È STATO ADDOSSATO NEGLI ANNI '60 UN RUSTICO DI  
MODESTA ENTITA'.

EVENTUALI DISGREGAZIONI DEL GRADO DI PROTEZIONE E/O NORME PARTICOLARI  
D' ATTUAZIONE



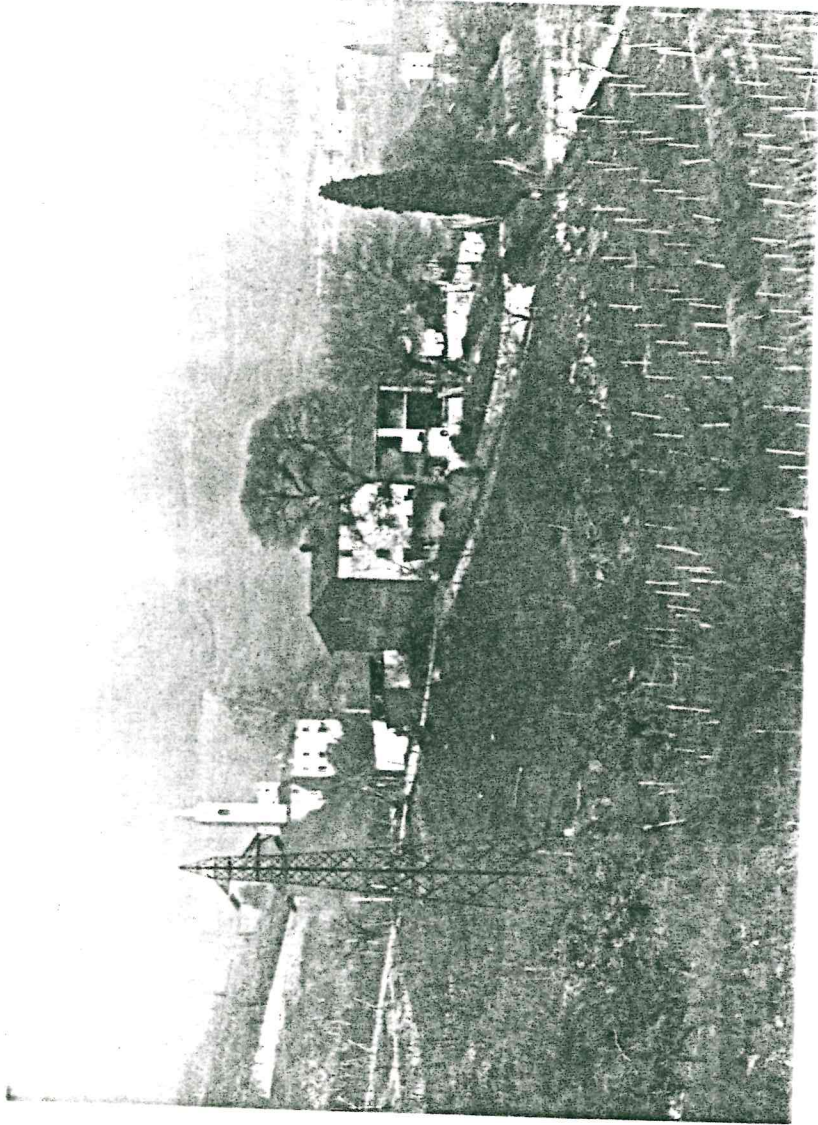

1



cap  
2  
14



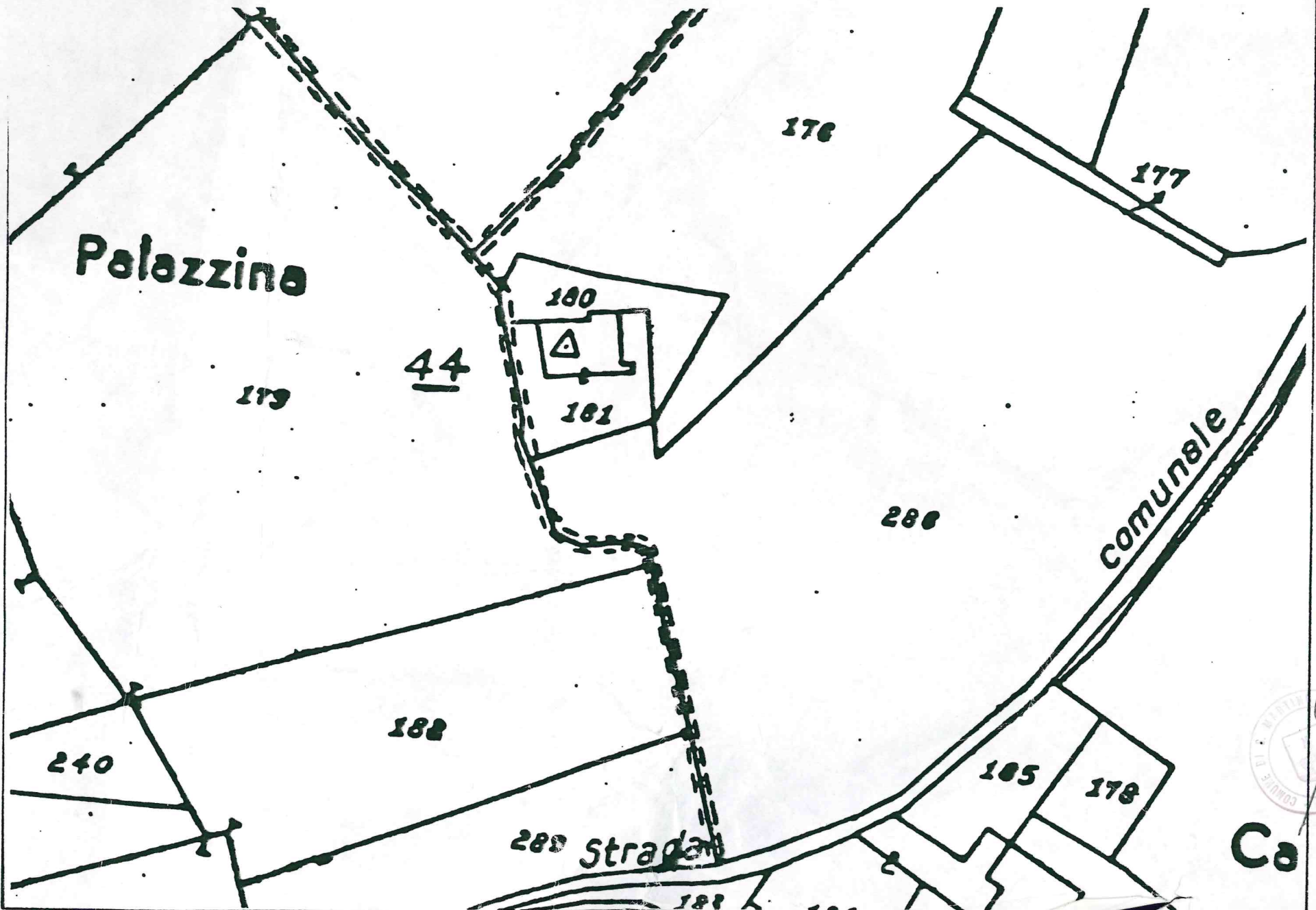

Ca  
1851