

S. MARTINO B.A. VR

Allegato alla delibera
del Consiglio Comunale
N° 72 del 21.09.95

ORIGINALE

TAV. N. 4

da n° 1 a n° 37

COMUNE DI S. MARTINO B. A.
(Provincia di VERONA)
12 LUG 1995
Protocollo N° 4069

COMUNE DI S. MARTINO B. A.
(Provincia di VERONA)
11 LUG 1995
PROTOCOLLO GENERALE
N° 12099



IL SINDACO

[Handwritten signature]

IL SEGRETARIO GENERALE

[Handwritten signature]

P. R. G.

[Handwritten signature]

[Handwritten signature]

[Handwritten signature]

[Handwritten signature]

variante al p.r.g. adottato con delibera dal consiglio comunale n°225 del 20-12-84 approvato con modifiche d'ufficio dalla giunta regionale veneta con delibera n°3132 del 24/5/1988 in attuazione della l.r. 24/85.

Studio Associato
MENDINI - AVESANI
Architettura & Urbanistica
Piazza Brà n. 10 - 37121 VERONA
Ragione S.p.A.: 0218956 023 4

Comune di S. Martino B.A.

Provincia di Verona

SCHEDA "B" N° 7

RILEVAMENTO BENI AMBIENTALI E ARCHITETTONICI

VEDI SCALA 1:5000

LOCALITA': LA MADONNINA

VINCOLI DI LEGGE:

L. 1089/39 ASSIM. L.R. 24/85
 L. 1497/39 ASSIM. 431/85 ASSIM.

SIMBOLOGIA

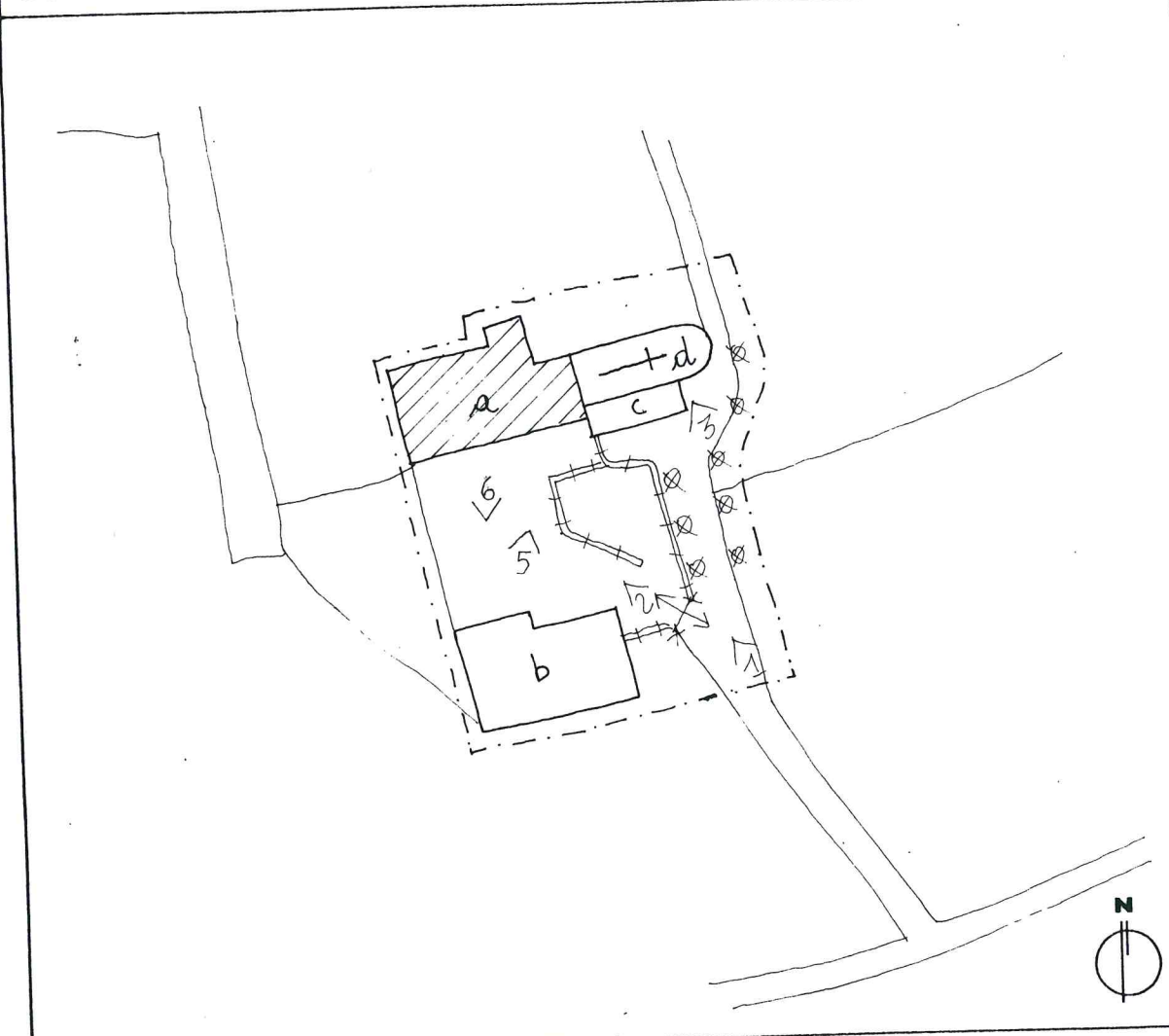

<i>a</i>	RESIDENZA PRINCIPALE	PROTEZIONE	3
<i>b</i>	EDIFICIO RESIDENZIALE SECONDARIO		3
<i>c</i>	EDIFICIO CON TERRAZZA ANNESSO EX SAGRESTIA		3
<i>d</i>	CHIESETTA DELLA "MADONNINA"		1
$\times \updownarrow \times$	ENTRATA CON PIASTRI		1
\otimes	CIPRESSI		/
		DI	
		GRADO	

—	VEDI SCALA 1:5000 AREA DI PERTINENZA	—	PROGETTAZIONE UNITARIA
N° >	PUNTO DI RIPRESA FOTOGRAFICA	*	NON UTILIZZATO E/O NON PIU' FUNZIONALE ALLE ESIGENZE DEL FONDO AGRICOLO

PLANIMETRIA scala 1:1000

vep

 (SECR.)
 1/5/83

TIPOLOGIA

- ISOLATO
- IN CORTINA
- A CORTE
- A SCHIERA
- ALTRO (SPECIFICARE)

CONTESTO AMBIENTALE

- PARCO
- GIARDINO
- ORTO
- SCOPERTO A DESTINAZIONE AGRICOLA
- BROLO
- CENTRO STORICO
- NUCLEO RURALE
- ALTRO

EPOCA IMPIANTO ORIGINARIO

CHIESETTA INAUGURATA NELL'ANNO
1400

INTERVENTI SUCCESSIVI

SECOLO XVII E RISTRUTTURAZIONE
CON ANNESSI ATTORNO ALLA FINE
DEL XIX SECOLO

PARTICOLARE DI RILIEVO

- ARCHITETTONICO
- SCULTOREO
- PITTORICO

CARATTERISTICHE COSTRUTTIVE E MATERIALI:

MURATURE: PIETRA - SASSO - MATTONE

SCALE: PIETRA

SOLAI: LEGNO - LATEROCEMENTO

COPERTURE: COPPI

DESTINAZIONE D'USO PER I VARI PIANI

ORIGINARIA (a) RESIDENZA

ATTUALE COME L'ORIGINARIA

FUTURA COME L'ORIGINARIA

(b) RESIDENZA SECONDARIA

(c) ANNESSO TERRAZZATO

(d) CHIESETTA DELLA MADONNINA

SCHEDA "B" N° 7

DESCRIZIONE: LA CHIESETTA DELLA MADONNINA DEL BELVEDERE (INAUGURATA NEL 1100)
APPARTENNE AL MONASTERO DI S. NAZARO PROBABILMENTE FINO ALLA FINE DEL XVIII SECOLO.
DA ALLORA DIVERSE TRASFORMAZIONI ORGANIZZARONO IL LUOGO A CORTE PADRONALE - LA CHIESETTA
SI CONSERVA IN CONDIZIONI SUFFICIENTI ANCHE SE CI SAREBBE BISOGNO DI UN RESTAURO
CONSERVATIVO CHE RIMETTESSE IN LUCE QUANTO IN QUESTI ANNI E' STATO NASCOSTO O MODIFICATO.
ALL'ESTERNO SI NOTA L'ABSIDE ANTICO DELLA CHIESETTA CON CORNICI IN BASSORILIEVO - ALL'INTERNO
ANDREBBERO RESTAURATI GLI ANTICHI AFFRESCHI.

EVENTUALI DISGREGAZIONI DEL GRADO DI PROTEZIONE E/O NORME PARTICOLARI
D' ATTUAZIONE



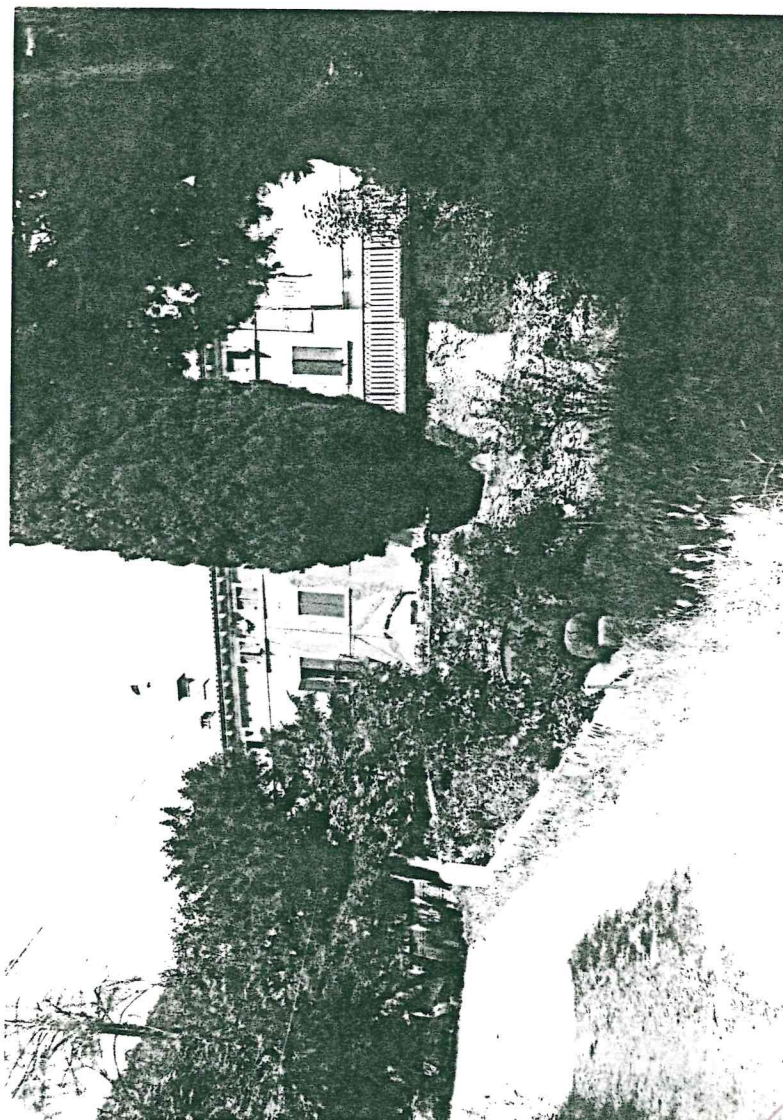
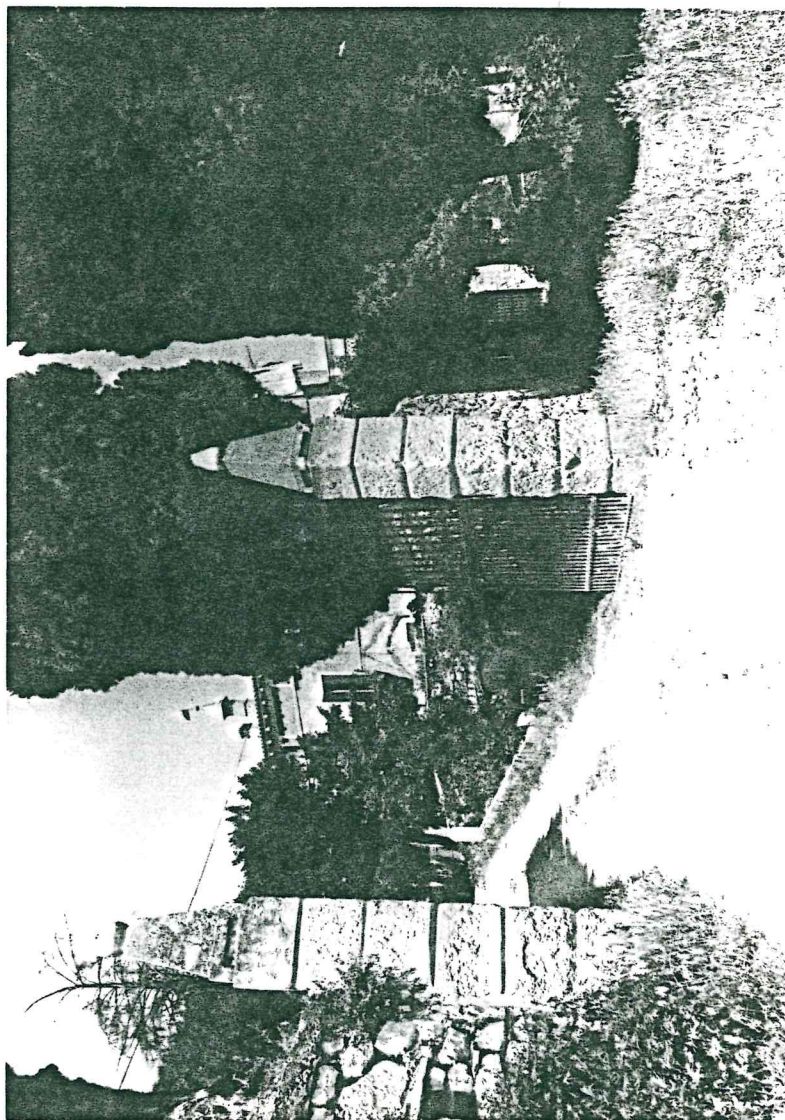

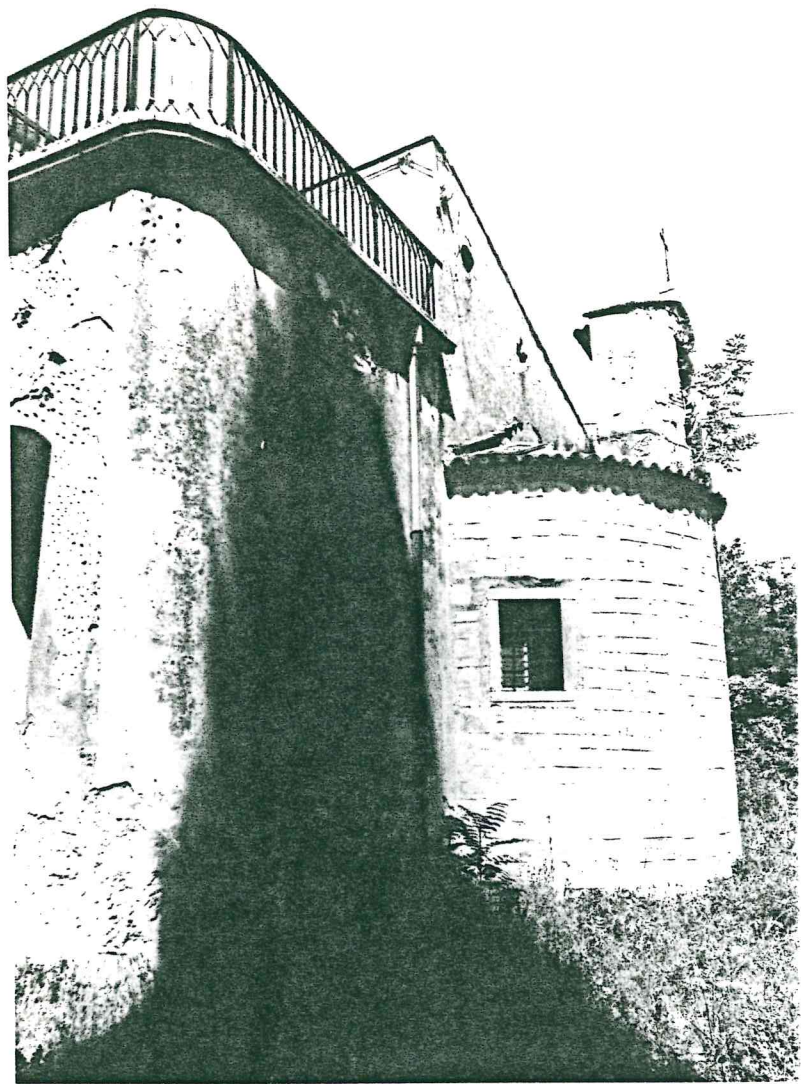

3

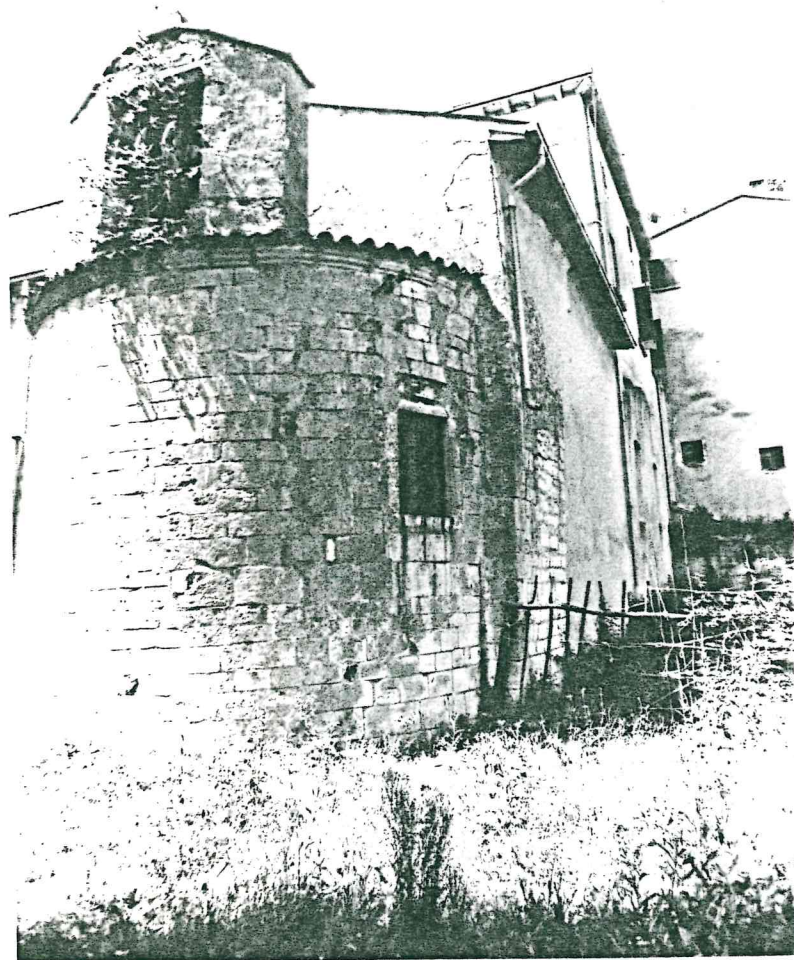

4

cup
ALBERGO ALBERGO
ALBERGO ALBERGO
ALBERGO ALBERGO

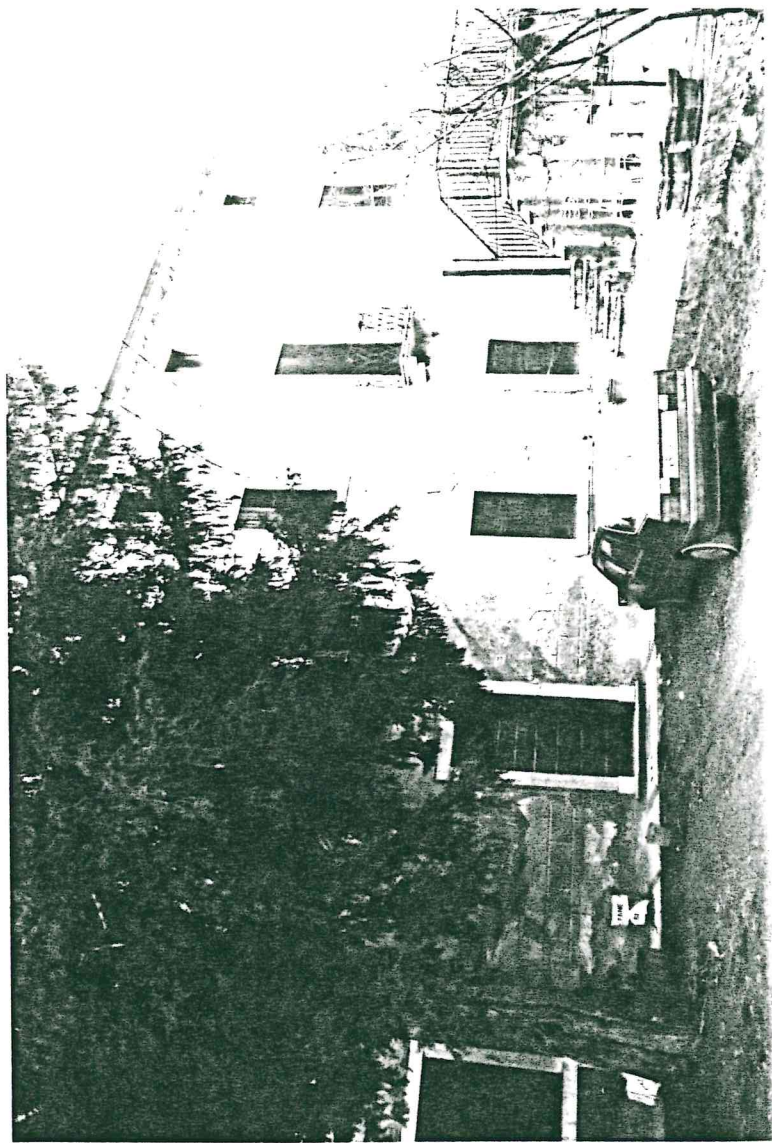

5



6

Stampa circolare: GRUPPO DI RICERCA
ALBERTO MESSI
Handwritten signature: *Alberto*

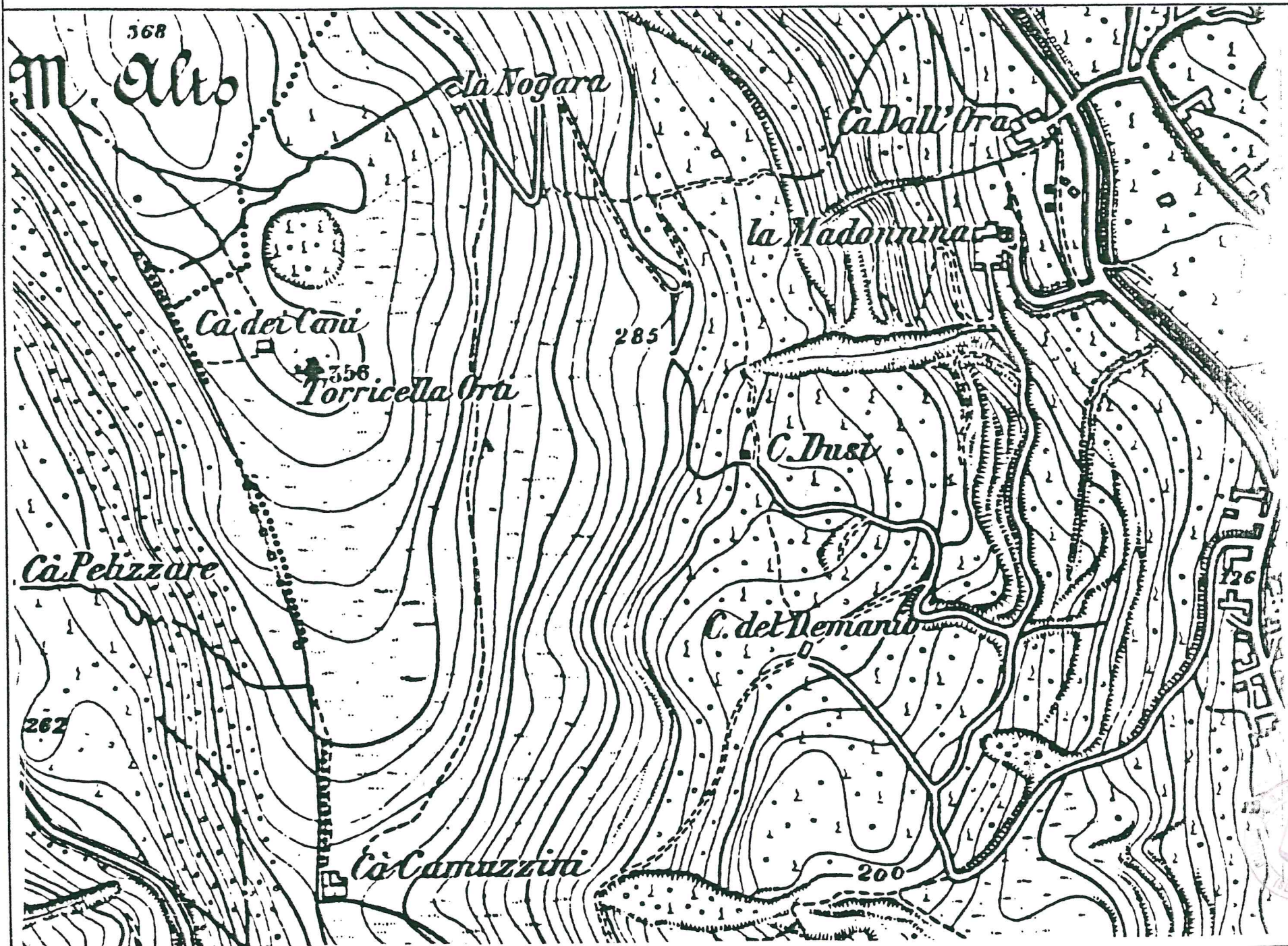



Handwritten signature and a circular stamp.

