

4

S. MARTINO B.A. VR

Allegato alla delibera
del Consiglio Comunale
N° 72 del 21.09.95

ORIGINALE

COMUNE DI S. MARTINO B. A.
(Provincia di VERONA)
11 LUG 1995
PROTOCOLLO GENERALE
N° 12099

4

TAV. N. 7

COMUNE DI S. MARTINO B. A.
(Provincia di VERONA)
12 LUG 1995
Protocollo N° 4053

da n° 106
a n° 132

IL SINDACO
Luigi



IL SEGRETARIO GENERALE
Fulvio

Luigi
domenico
Alberto
Luigi

P. R. G.

variante al p.r.g. adottato con delibera dal consiglio comunale n°225 del 20-12-84 approvato con modifiche d'ufficio dalla giunta regionale veneta con delibera n°3132 del 24/5/1988 in attuazione della l.r. 24/85.

Studio Associato
MENDINI - AVESANI
Architettura & Urbanistica
Piazza Bra n° 10 - 37121 VERONA
Partita I.V.A.: 0218956 023 4

Comune di S. Martino B.A.

Provincia di Verona

SCHEDA "B" N°114

RILEVAMENTO BENI AMBIENTALI E ARCHITETTONICI

VEDI SCALA 1:5000

LOCALITA': TORCOLO

VINCOLI DI LEGGE:

L. 1089/39 ^{ASSIM.} L.R. 24/85 ^{ASSIM.}
 L. 1497/39 ^{ASSIM.} 431/85 ^{ASSIM.}

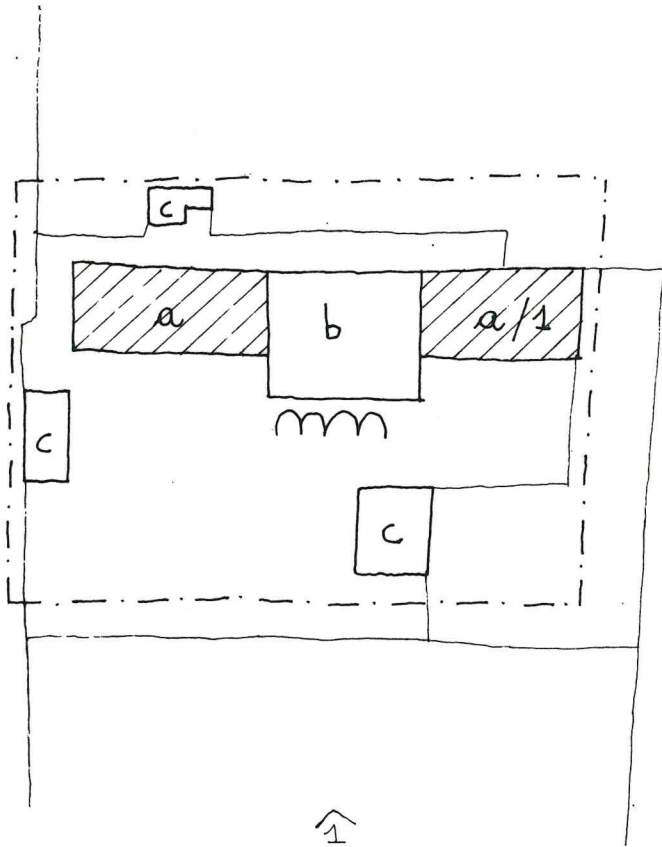

SIMBOLOGIA

	RESIDENZA ANTICA	PROTEZIONE	4
	STALLA-FIENILE-PORTICO		4
	ANNESI RUSTICI		5
	RESIDENZA PRIMI '900 CON ANNESI		4
	AREATURE		1
		DI GRADO	

	VEDI SCALA 1:5000 AREA DI PERTINENZA		PROGETTAZIONE UNITARIA
	PUNTO DI RIPRESA FOTOGRAFICA		NON UTILIZZATO E/O NON PIU FUNZIONALE ALLE EBIGENZE DEL FONDO AGRICOLO
PLANIMETRIA scala 1:1000			



TIPOLOGIA

- ISOLATO
- IN CORTINA
- A CORTE
- A SCHIERA
- ALTRO (SPECIFICARE)

CONTESTO AMBIENTALE

- PARCO
- GIARDINO
- ORTO
- SCOPERTO A DESTINAZIONE AGRICOLA
- BROLO
- CENTRO STORICO
- NUCLEO RURALE
- ALTRO

EPOCA IMPIANTO ORIGINARIO
SECOLO XVI

INTERVENTI SUCCESSIVI
XIX SECOLO (b-a/1) E PARTE DI (A)

PARTICOLARE DI RILIEVO

- ARCHITETTONICO
- SCULTOREO
- PITTORICO

CARATTERISTICHE COSTRUTTIVE E MATERIALI:

MURATURE: PIETRA - MATTONI

SCALE: 1

SOLAI: LEGNO

COPERTURE: COPPI

DESTINAZIONE D'USO PER I VARI PIANI

ORIGINARIA a - a/1 RESIDENZA
b STALLA CON PORTICO E FIENILE
c ANNESSI

ATTUALE COME ORIGINARIA

FUTURA COME ORIGINARIA



SCHEDA "B" N° 114

DESCRIZIONE: CORTE RURALE DI ANTICA ORIGINE, AMPLIATA NEL CORSO DEL XIX SECOLO CON AGGIUNTE RUSTICALI RECENTI. SI TROVA A NORD DI CENTEGNANO NOTANDOSI DALLA STRADA COMUNALE PER MAMBROTTA NELLA SUA DIGNITOSA STRUTTURA RURALE COSTITUITA PRINCIPALMENTE DA DUE CORPI ABITATIVI LATERALI ED UNO RUSTICALE CENTRALE.

EVENTUALI DISGREGAZIONI DEL GRADO DI PROTEZIONE E/O NORME PARTICOLARI D' ATTUAZIONE

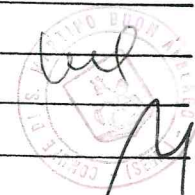

SCHEDA "B" N°114

-RILIEVO FOTOGRAFICO

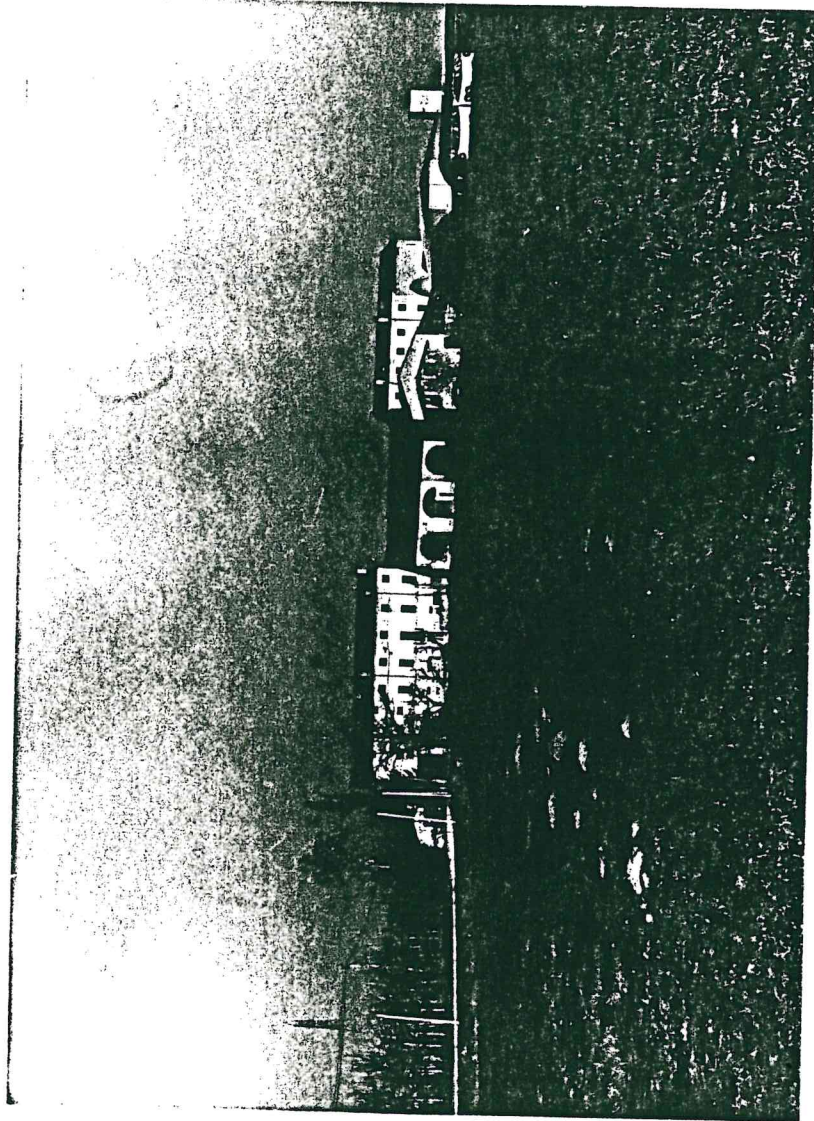



Stamp: *Comune di S. Mattino (US) - 1808*
14



Stampa circolare con il testo "ISTITUTO GEOGRAFICO MILITARE" e "ROMA".
Inchiostro: *vel*
Firma: *M*

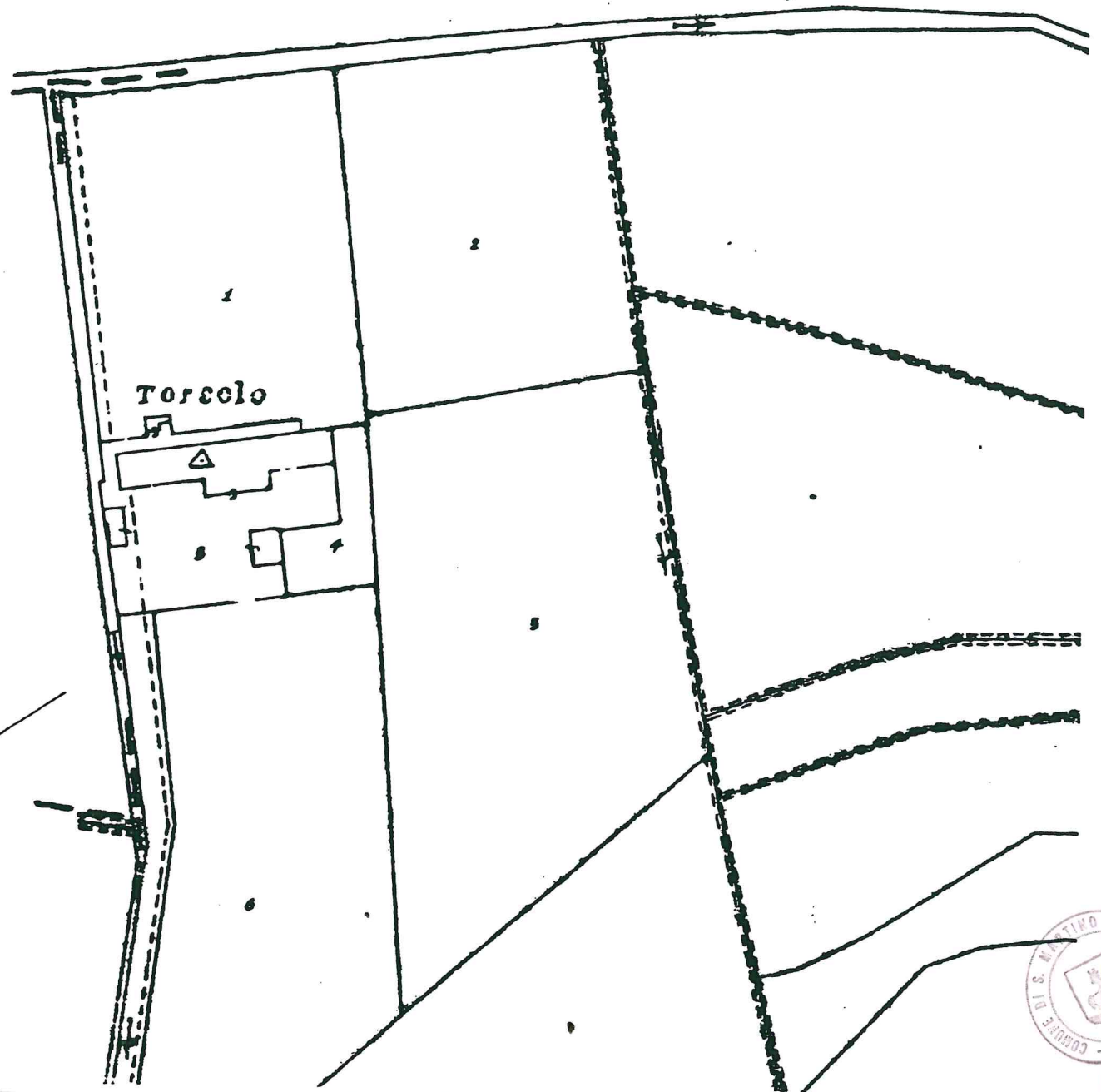

114

