

S. MARTINO B.A. VR

del Consiglio Comunale
N° 72 del 21.09.95

11 LUG 1995
PROTOCOLLO GENERALE
N° 22099

TAV. N. 6

W.G.

COMUNE DI S. MARTINO B. A.
(Provincia di VERONA)
11 LUG 1995
Protocollo N° 4089

da n° 84
a n° 105



IL SINDACO

Luigi Gessi

IL SEGRETARIO GENERALE

Alberto Bertoni

P. R. G.

Luigi Gessi
Alberto Bertoni
W.G.

variante al p.r.g. adottato con delibera dal consiglio comunale n°225 del 20-12-84 approvato con modifiche d'ufficio dalla giunta regionale veneta con delibera n°3132 del 24/5/1988 in attuazione della l.r. 24/85.

Studio Associato
MENDINI - AVESANI
Architettura & Urbanistica
Piazza Bra n° 10 - 3712 VERONA
Partita I.V.A.: 0218956 023 4

W.G.

TIPOLOGIA

- ISOLATO
- IN CORTINA
- A CORTE
- A SCHIERA
- ALTRO (SPECIFICARE)

CONTESTO AMBIENTALE

- PARCO
- GIARDINO
- ORTO
- SCOPERTO A DESTINAZIONE AGRICOLA
- BROLO
- CENTRO STORICO
- NUCLEO RURALE
- ALTRO

EPOCA IMPIANTO ORIGINARIO

XVIII SECOLO

INTERVENTI SUCCESSIVI

INTORNO AL 1970-75 RELATIVI (RISTRUTTURAZIONE) ALL'ABITAZIONE (a) ---

PARTICOLARE DI RILIEVO

- ARCHITETTONICO
- SCULTOREO
- PITTORICO

CARATTERISTICHE COSTRUTTIVE E MATERIALI:

MURATURE: PIETRA MATTONI

SCALE: LATEROCEMENTO-LEGNO

SOLAI: LEGNO-LATEROCEMENTO

COPERTURE: COPPI-TEGOLE

DESTINAZIONE D'USO PER I VARI PIANI

ORIGINARIA (a) RESIDENZIALE
(b) FIENILE

ATTUALE (a) RESIDENZIALE
(b) FIENILE

FUTURA COME L'ATTUALE

SCHEDA "B" N° 101

DESCRIZIONE: TRATTASI DI NUCLEO RURALE COSTRUITO DALLA FAMIGLIA MUSELLI AGLI INIZI DEL XVIII SECOLO COME GRANDE FIENILE INSIEME ALLA CASA RURALE RECENTEMENTE RISTRUTTURATA. DI INTERESSE IL FIENILE CON IL PORTONE MONUMENTALE A BUGNATO (ATTUALMENTE TAMPONATO) CON DUE FINESTRE A LOSANGA AI LATI DELLO STESSO. IL FIENILE ANDREBBE RIPRISTINATO NEI MODI ORIGINALI.

EVENTUALI DISGREGAZIONI DEL GRADO DI PROTEZIONE E/O NORME PARTICOLARI D' ATTUAZIONE



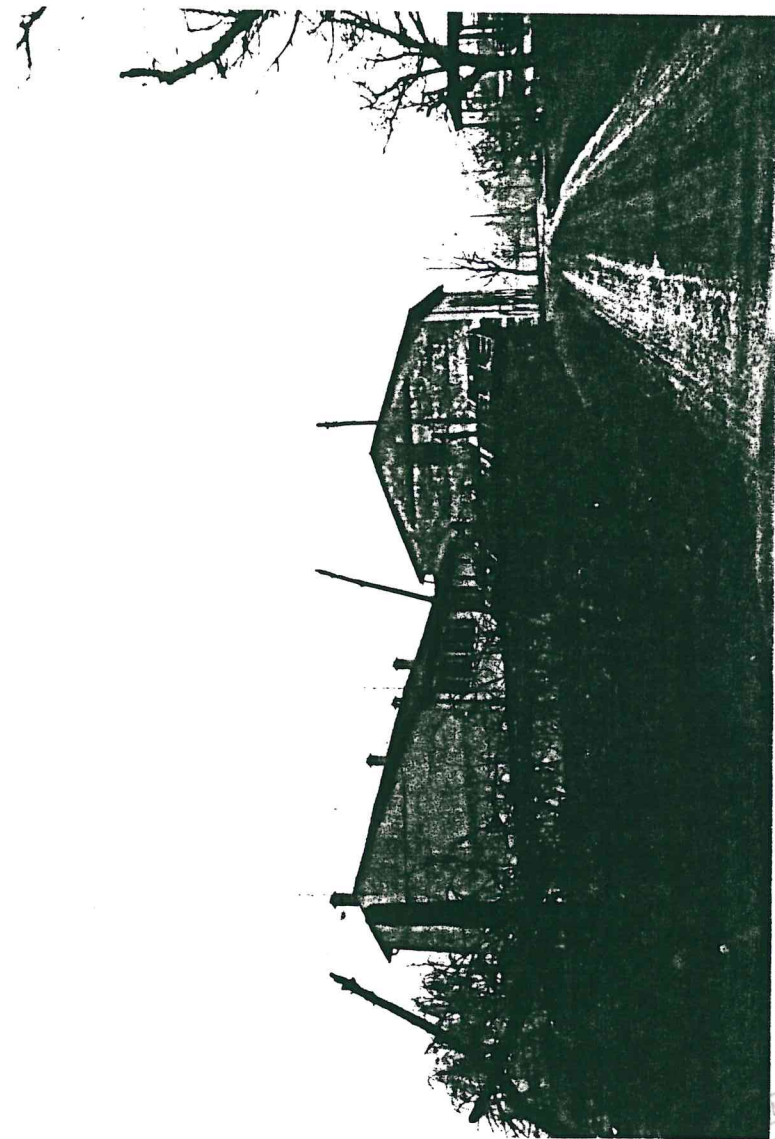
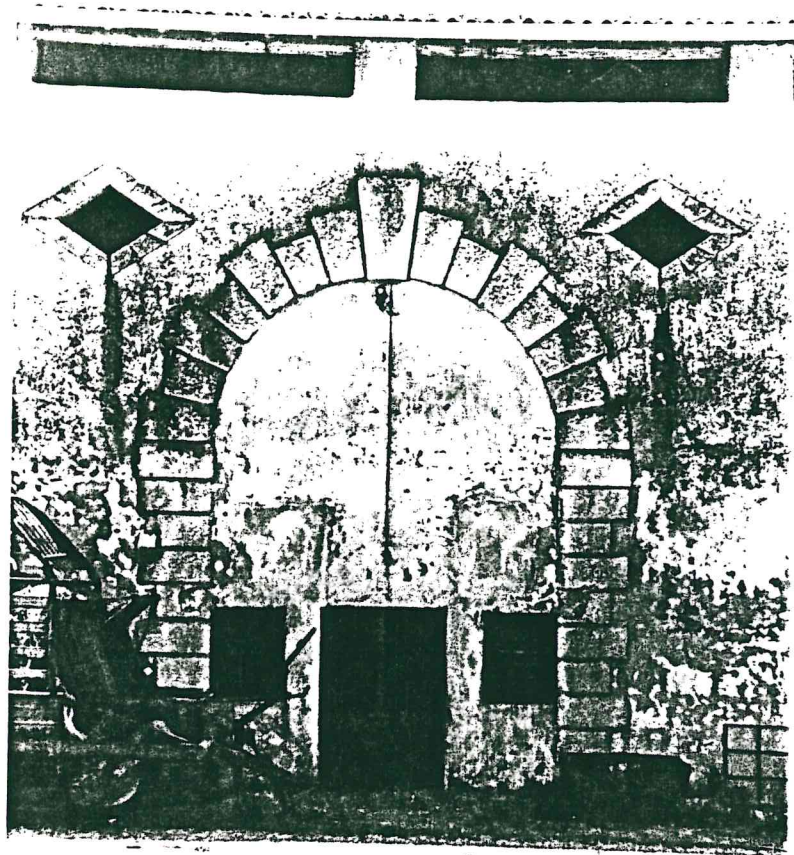

Handwritten signature and a circular stamp. The stamp contains the text "CANTIERE" and "1981".

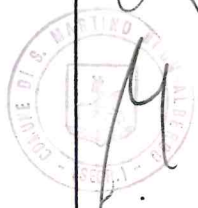
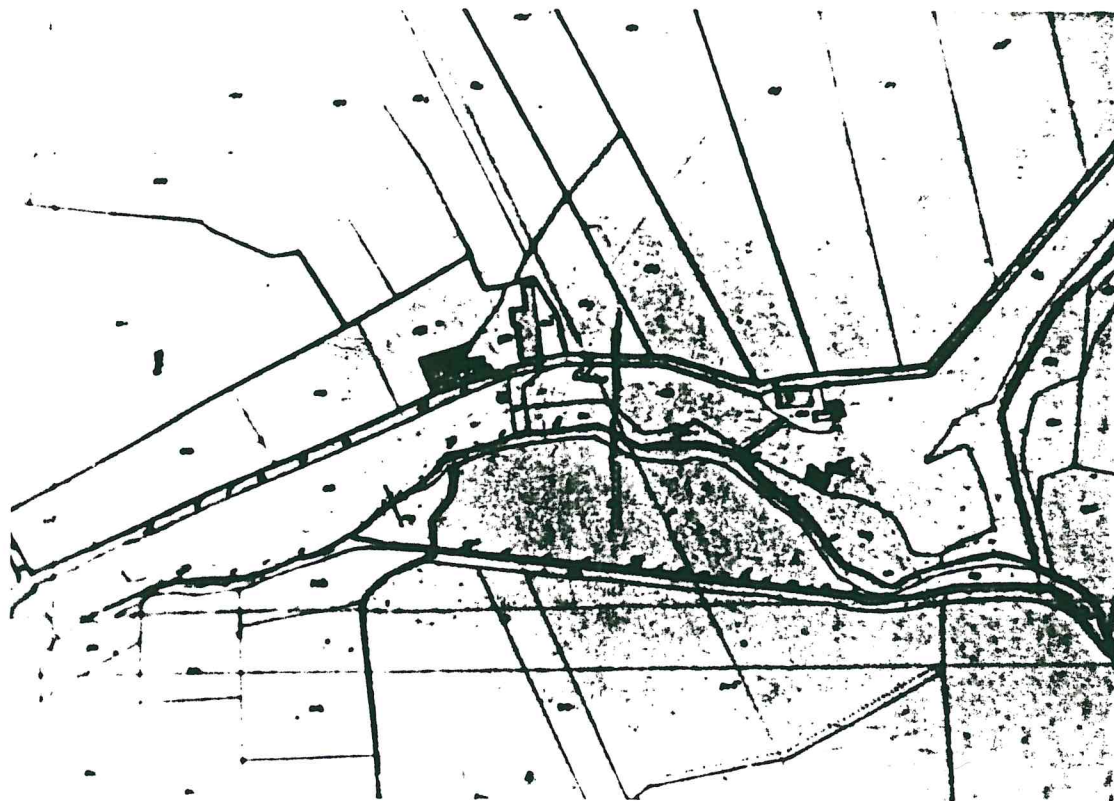

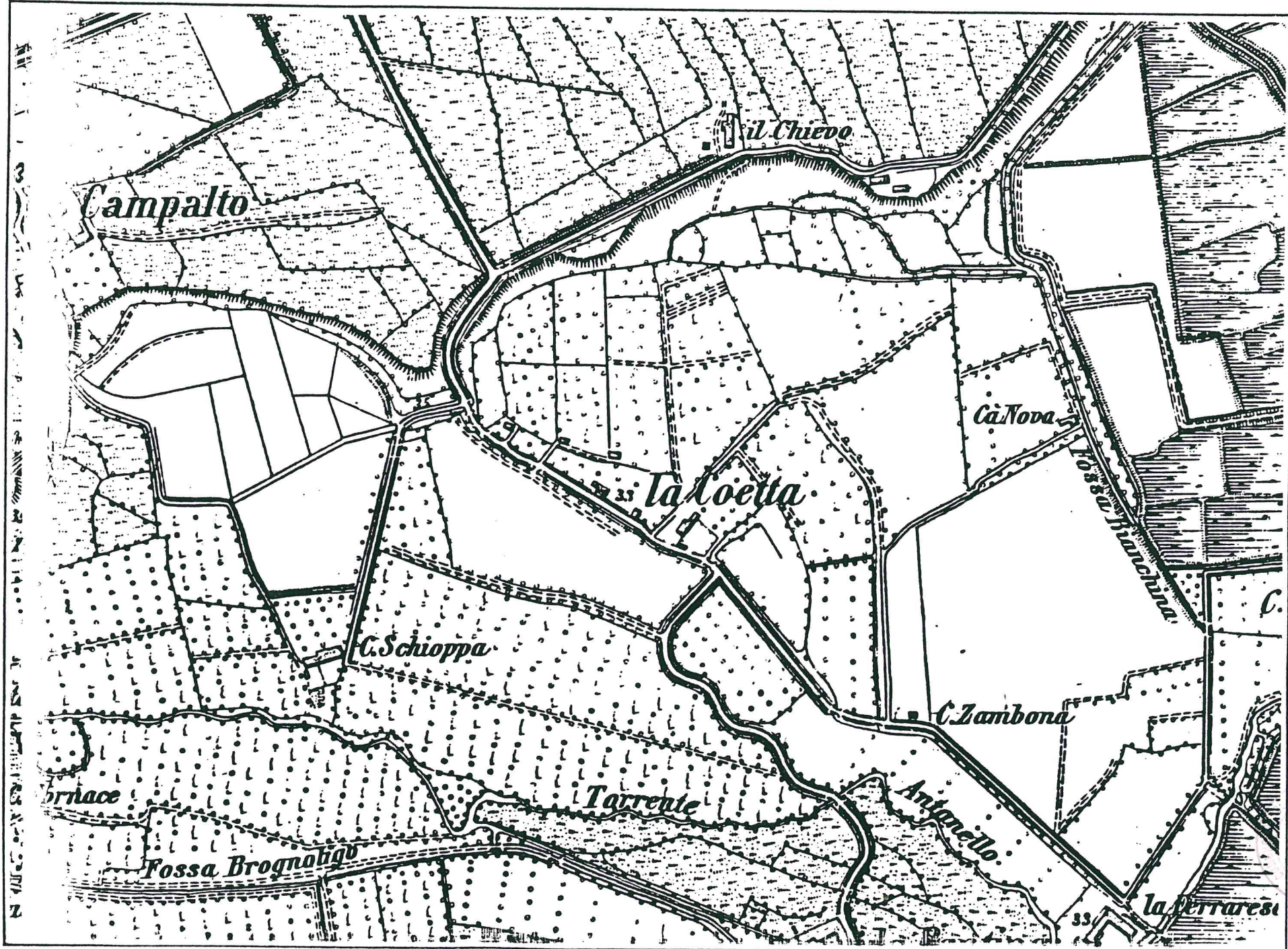

Handwritten notes in the bottom right corner, including the letters 'ul' and 'M'.

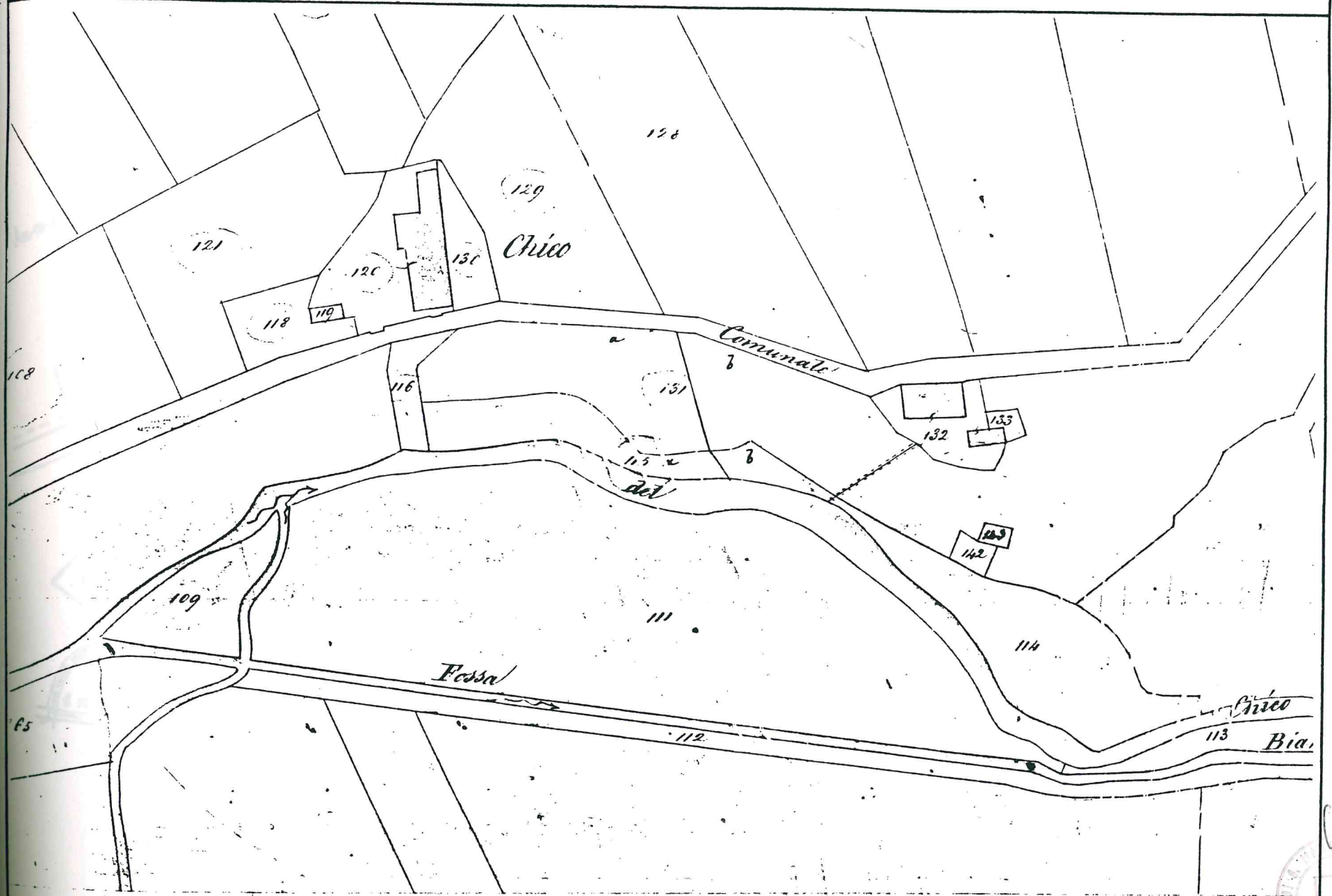

Handwritten signature and a circular stamp.

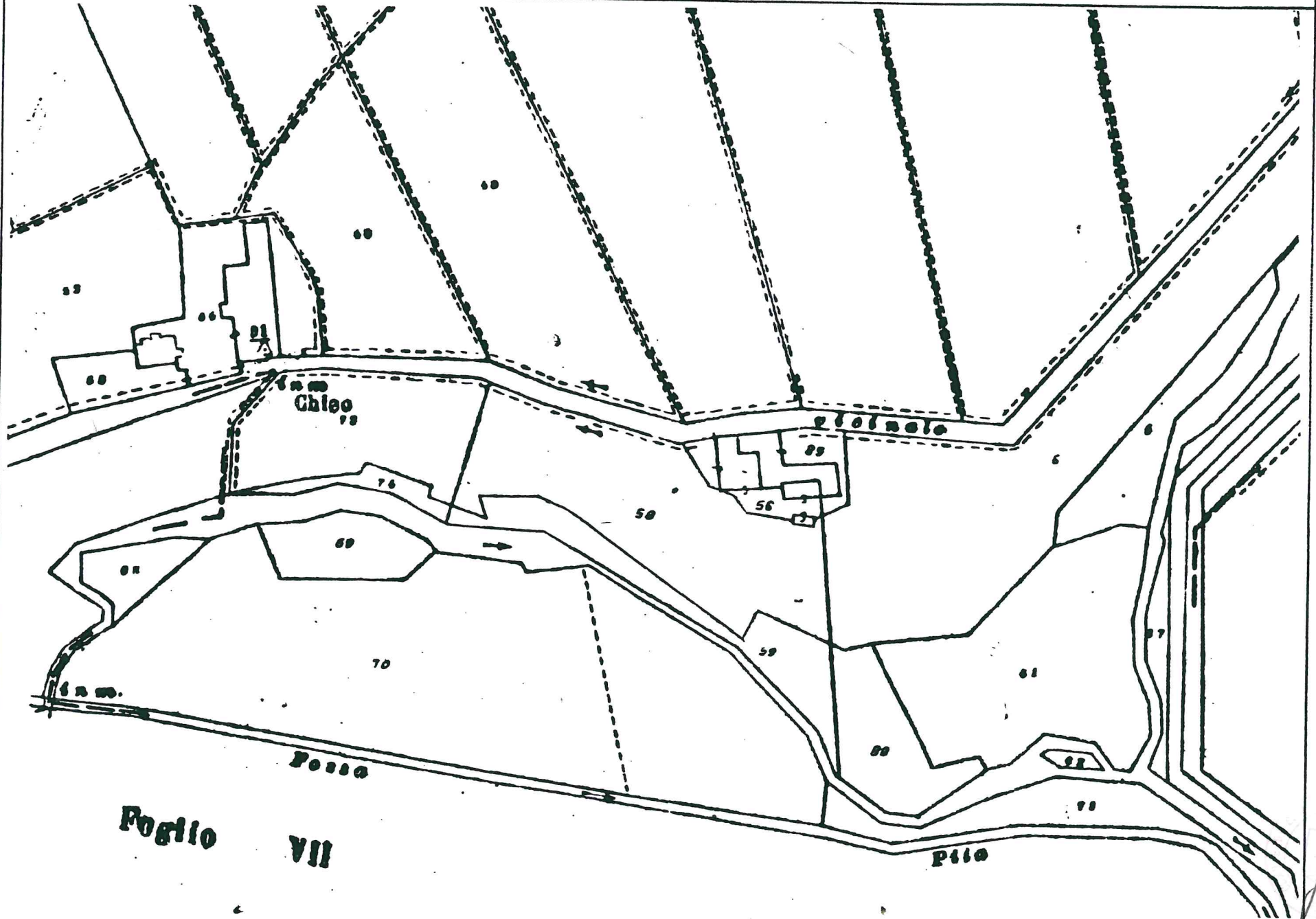

Handwritten signature or initials