

**S. MARTINO B.A. VR**

del Consiglio Comunale  
N° 72 del 21.09.95

11 LUG 1995  
PROTOCOLLO GENERALE  
N° 22079

**TAV. N. 6**

*W.G.*

**COMUNE DI S. MARTINO B. A.**  
(Provincia di VERONA)  
**12 LUG 1995**  
Protocollo N° 4089

da n° 84

a n° 105



IL SINDACO

*Carlo Gessi*

IL SEGRETARIO GENERALE

*Antonio...*

*Luigi...*  
*Antonio...*  
*Alberto...*  
*W.G.*

**P. R. G.**

**variante al p.r.g. adottato con delibera dal consiglio comunale n°225 del 20-12-84 approvato con modifiche d'ufficio dalla giunta regionale veneta con delibera n°3132 del 24/5/1988 in attuazione della l.r. 24/85.**

Studio Associato  
**MENDINI - AVESANI**  
Architettura & Urbanistica  
Piazza Bra n° 10 - 3712 VERONA  
Partita I.V.A.: 0218956 023 4

*W.G.*

RILEVAMENTO BENI AMBIENTALI E ARCHITETTONICI

VEDI SCALA 1:5000

LOCALITA': COETTONA DI SOTTO

VINCOLI DI LEGGE:

L. 1089/39  O ASSIM.  L.R. 24/85  O ASSIM.   
 L. 1497/39  O ASSIM.  431/85  O ASSIM.

SIMBOLOGIA

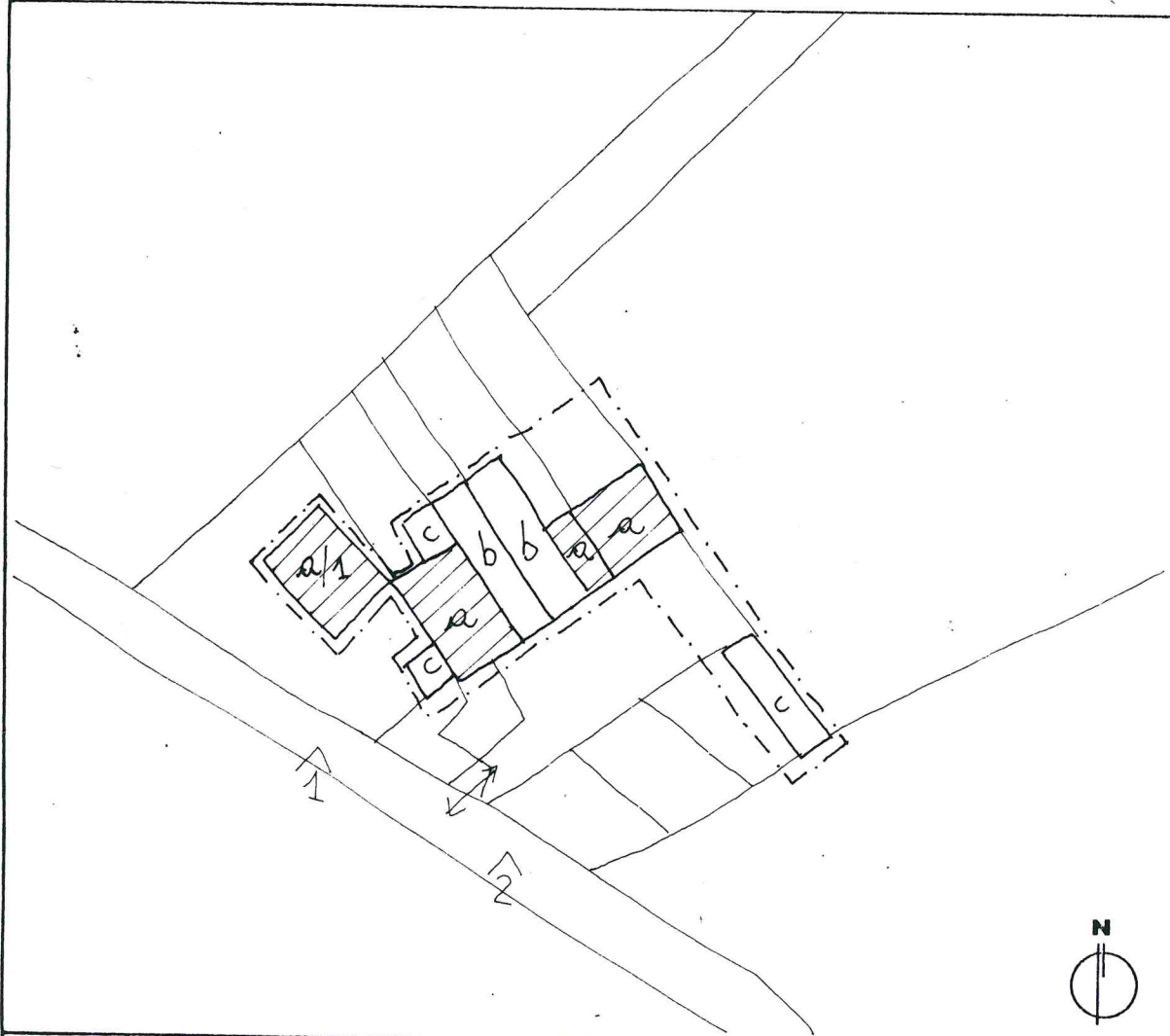

a	RESIDENZA	PROTEZIONE	5
b	PORTICO ED ANNESSI		5
a1	RESIDENZA		4
c	TETTOIE ED ANNESSI		5
		GRADO	

—	VEDI SCALA 1:5000 AREA DI PERTINENZA	—	PROGETTAZIONE UNITARIA
N° >	PUNTO DI RIPRESA FOTOGRAFICA	✱	NON UTILIZZATO E/O NON PIU' FUNZIONALE ALLE ESIGENZE DEL FONDO AGRICOLO
PLANIMETRIA scala 1:1000			

*Handwritten signature and official stamp.*

**TIPOLOGIA**

- ISOLATO
- IN CORTINA
- A CORTE
- A SCHIERA
- ALTRO (SPECIFICARE)

**CONTESTO AMBIENTALE**

- PARCO
- GIARDINO
- ORTO
- SCOPERTO A DESTINAZIONE AGRICOLA
- BROLO
- CENTRO STORICO
- NUCLEO RURALE
- ALTRO

**EPOCA IMPIANTO ORIGINARIO**

SECOLO XVI

**INTERVENTI SUCCESSIVI**

(a/1) FINE '800 ED ANNESSI  
RECENTI (c)

**PARTICOLARE DI RILIEVO**

- ARCHITETTONICO
- SCULTOREO
- PITTORICO

**CARATTERISTICHE COSTRUTTIVE E MATERIALI:**

MURATURE: SASSO-MATTONI

SCALE: LEGNO-PIETRA

SOLAI: LEGNO

COPERTURE: COPPI

**DESTINAZIONE D'USO PER I VARI PIANI**

ORIGINARIA (a-a/1) RESIDENZE  
(b-c) ANNESSI RURALI

ATTUALE COME ORIGINARIA

FUTURA COME ORIGINARIA



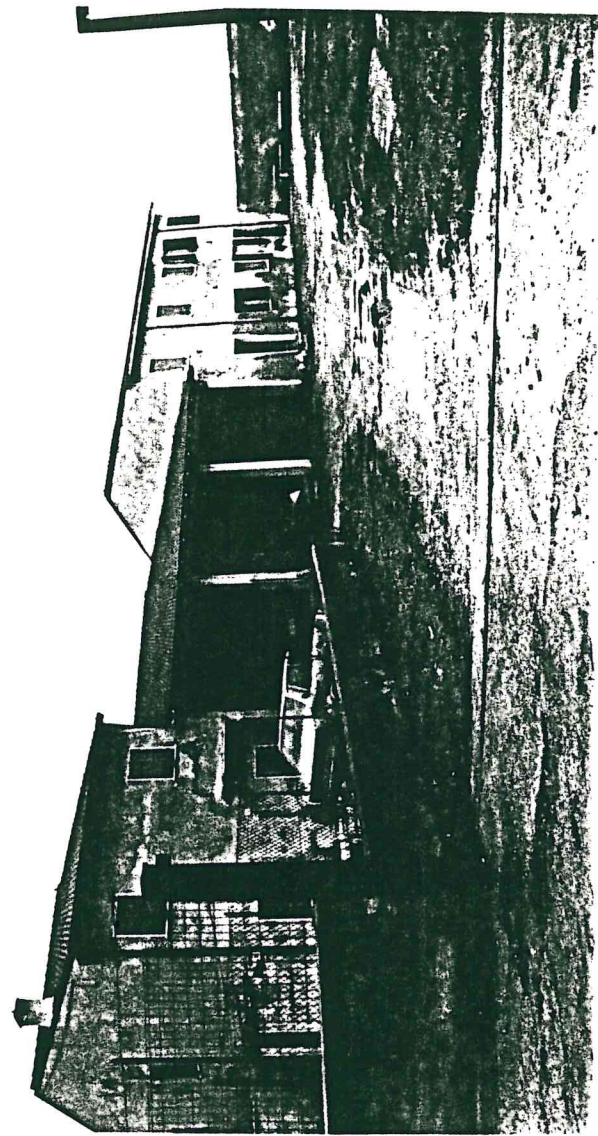

*Cell*  
2  
COMITATO EDILIZIO  
DEI  
CANTIERI

