

4

S. MARTINO B.A. VR

Allegato alla delibera
del Consiglio Comunale
N° 72 del 21.09.95

ORIGINALE

COMUNE DI S. MARTINO B. A.
(Provincia di VERONA)

11 LUG 1995

PROTOCOLLO GENERALE

N° 12099

4

TAV. N. 7

COMUNE DI S. MARTINO B. A.
(Provincia di VERONA)

12 LUG 1995

Protocollo N° 4059

ca n° 106
a n° 132

IL SINDACO

Luigi

IL SEGRETARIO GENERALE



Fulbano

Luigi
Luigi
Luigi

P. R. G.

variante al p.r.g. adottato con delibera dal consiglio comunale n°225 del 20-12-84 approvato con modifiche d'ufficio dalla giunta regionale veneta con delibera n°3132 del 24/5/1988 in attuazione della l.r. 24/85.

Studio Associato
MENDINI - AVESANI
Architettura & Urbanistica
Piazza Bra n° 10 - 37121 VERONA
Partita I.V.A.: 0218956 023 4

RILEVAMENTO BENI AMBIENTALI E ARCHITETTONICI

VEDI SCALA 1:5000

LOCALITA': GIARON

VINCOLI DI LEGGE:

L. 1089/39 ASSIM. L.R. 24/85 ASSIM.
 L. 1497/39 431/85

SIMBOLOGIA

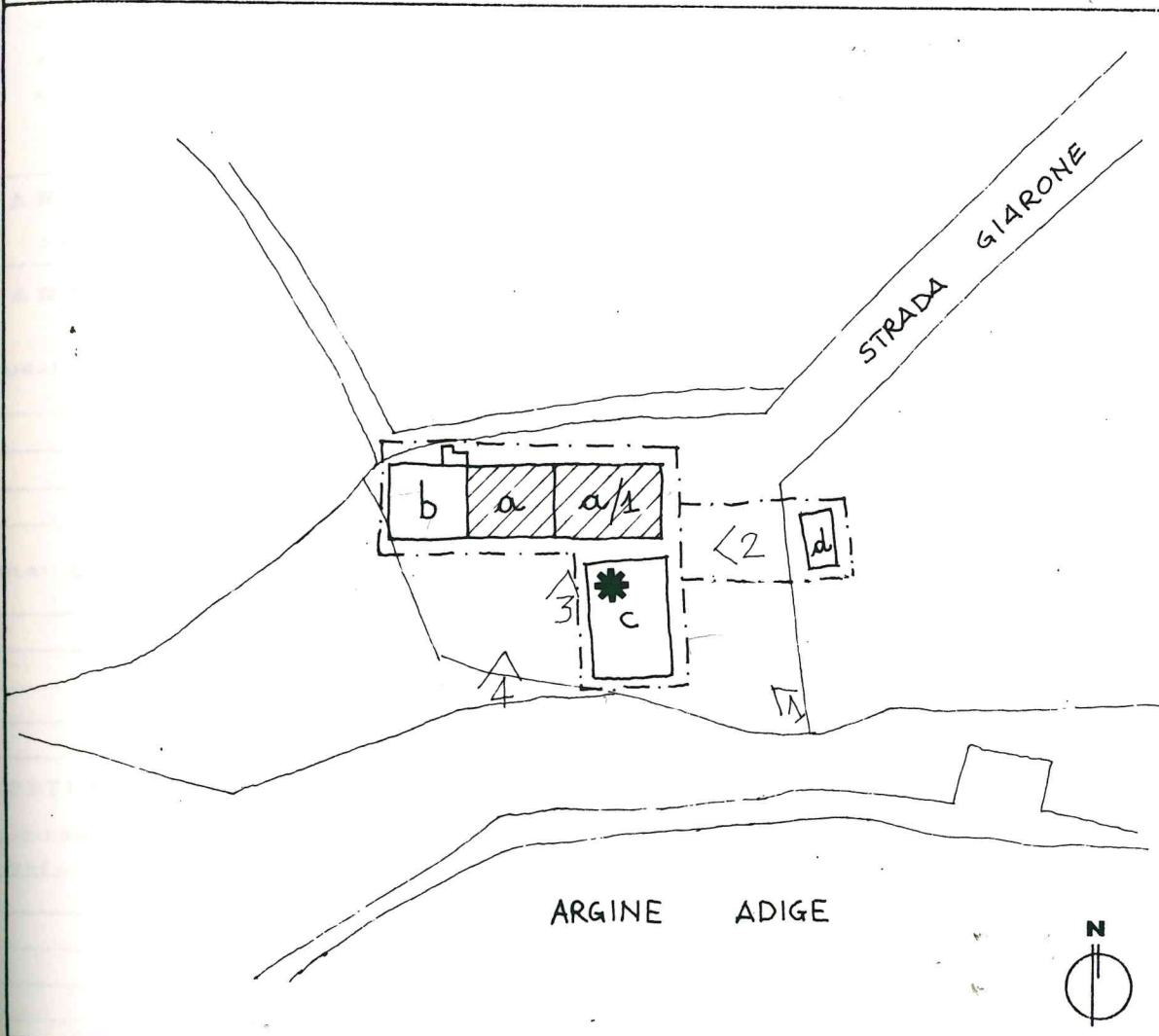

a	RESIDENZA	PROTEZIONE	5
b	ANNESSO RUSTICO		5
c	ANNESSO RUSTICO		5
d	DEPOSITO		5
a/1	RESIDENZA	GRADO	4

—	VEDI SCALA 1:5000 AREA DI PERTINENZA	---	PROGETTAZIONE UNITARIA
N° >	PUNTO DI RIPRESA FOTOGRAFICA	*	NON UTILIZZATO E/O NON PIU' FUNZIONALE ALLE ESIGENZE DEL FONDO AGRICOLO
PLANIMETRIA scala 1:1000			



TIPOLOGIA

- ISOLATO
- IN CORTINA
- A CORTE
- A SCHIERA
- ALTRO (SPECIFICARE)

CONTESTO AMBIENTALE

- PARCO
- GIARDINO
- ORTO
- SCOPERTO A DESTINAZIONE AGRICOLA
- BROLO
- CENTRO STORICO
- NUCLEO RURALE
- ALTRO

EPOCA IMPIANTO ORIGINARIO
SECOLO XVII-XVIII

INTERVENTI SUCCESSIVI

INIZIO SECOLO XIX
E RECENTI RISTRUTTURAZIONI

PARTICOLARE DI RILIEVO

- ARCHITETTONICO
- SCULTOREO
- PITTORICO

CARATTERISTICHE COSTRUTTIVE E MATERIALI:

MURATURE: PIETRA - MATTONI

SCALE: LEGNO - PIETRA

SOLAI: LEGNO - LATEROCEMENTO

COPERTURE: COPPI

DESTINAZIONE D'USO PER I VARI PIANI

ORIGINARIA (a-a/1) RESIDENZA
(b-c-d) ANNESSI

ATTUALE COME ORIGINARIA

FUTURA COME ORIGINARIA PER
TUTTI I CORPI DI FABBRICA
E IN ALTERNATIVA:

* DESTINAZIONE COMPATIBILE
AD ECCEZIONE DELLA
RESIDENZA



SCHEDA "B" N°124

DESCRIZIONE: CORTE DI ANTICA ORIGINE CHE HA SUBITO NEL CORSO DEL TEMPO DIVERSE
RISTRUTTURAZIONI ALTERANDO IN PARTE LA STRUTTURA ORIGINALE. INTERESSANTE RIMANE LA
FACCIATA DI PARTE DELLA RESIDENZA (A-1) DATATA 1806.

EVENTUALI DISGREGAZIONI DEL GRADO DI PROTEZIONE E/O NORME PARTICOLARI
D' ATTUAZIONE

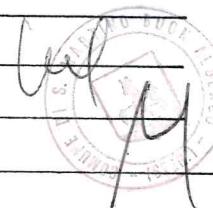

Handwritten signature and official stamp of the Ufficio Provinciale di Beni Culturali e Ambientali, Palermo.



3

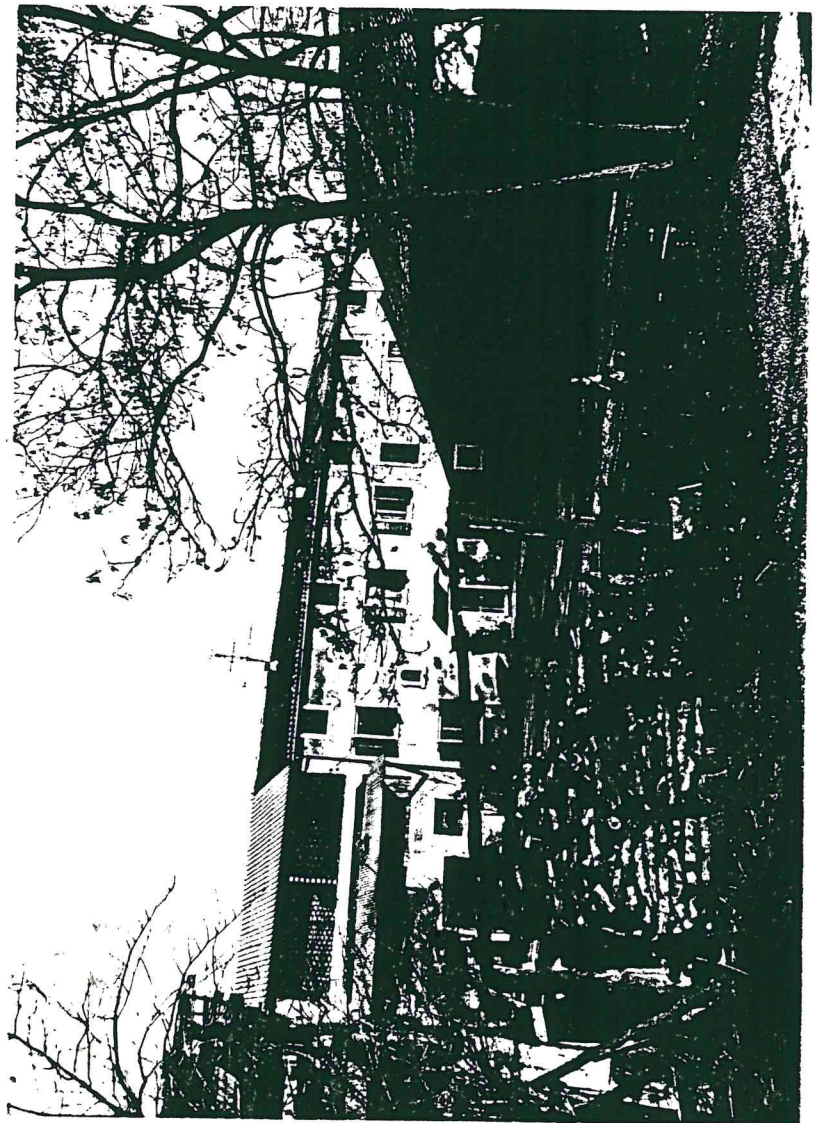

4

vel
M

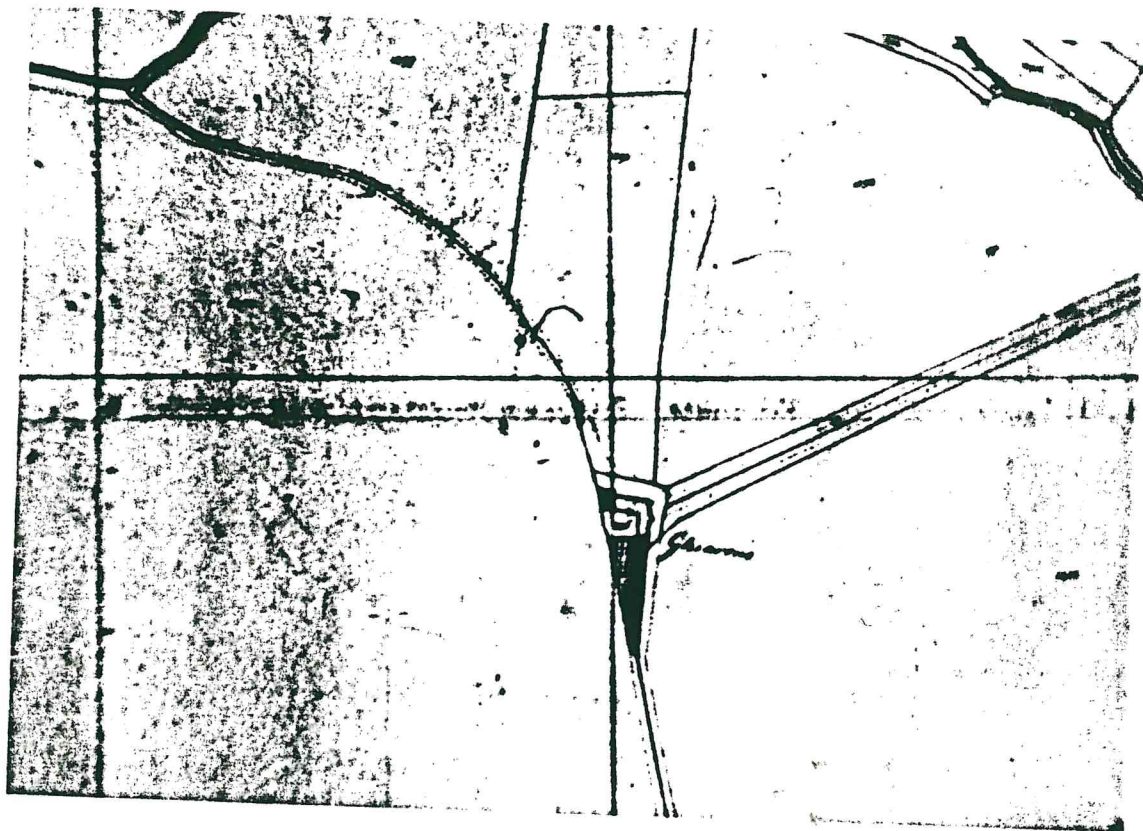

Handwritten signature
Stamp:

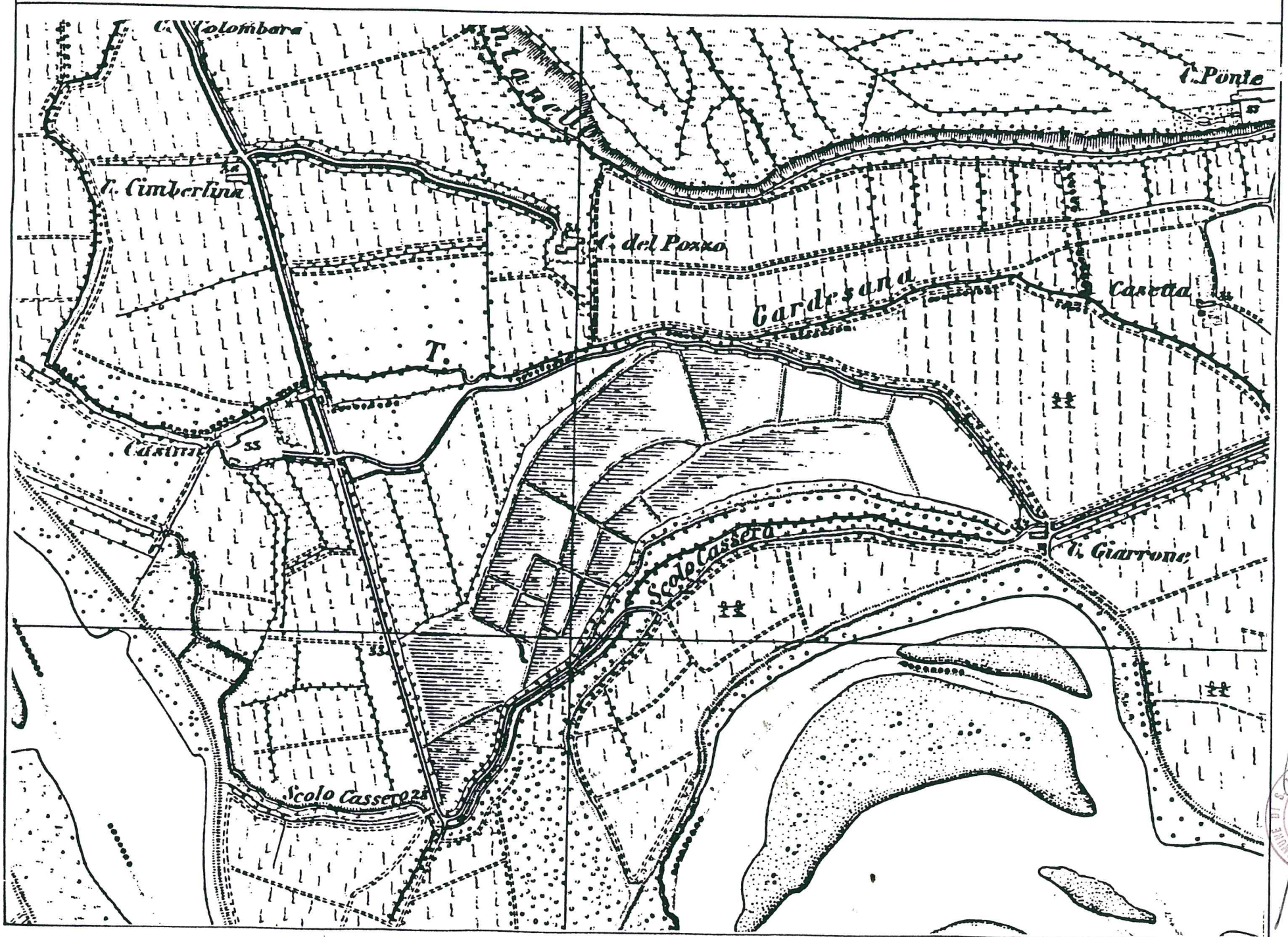

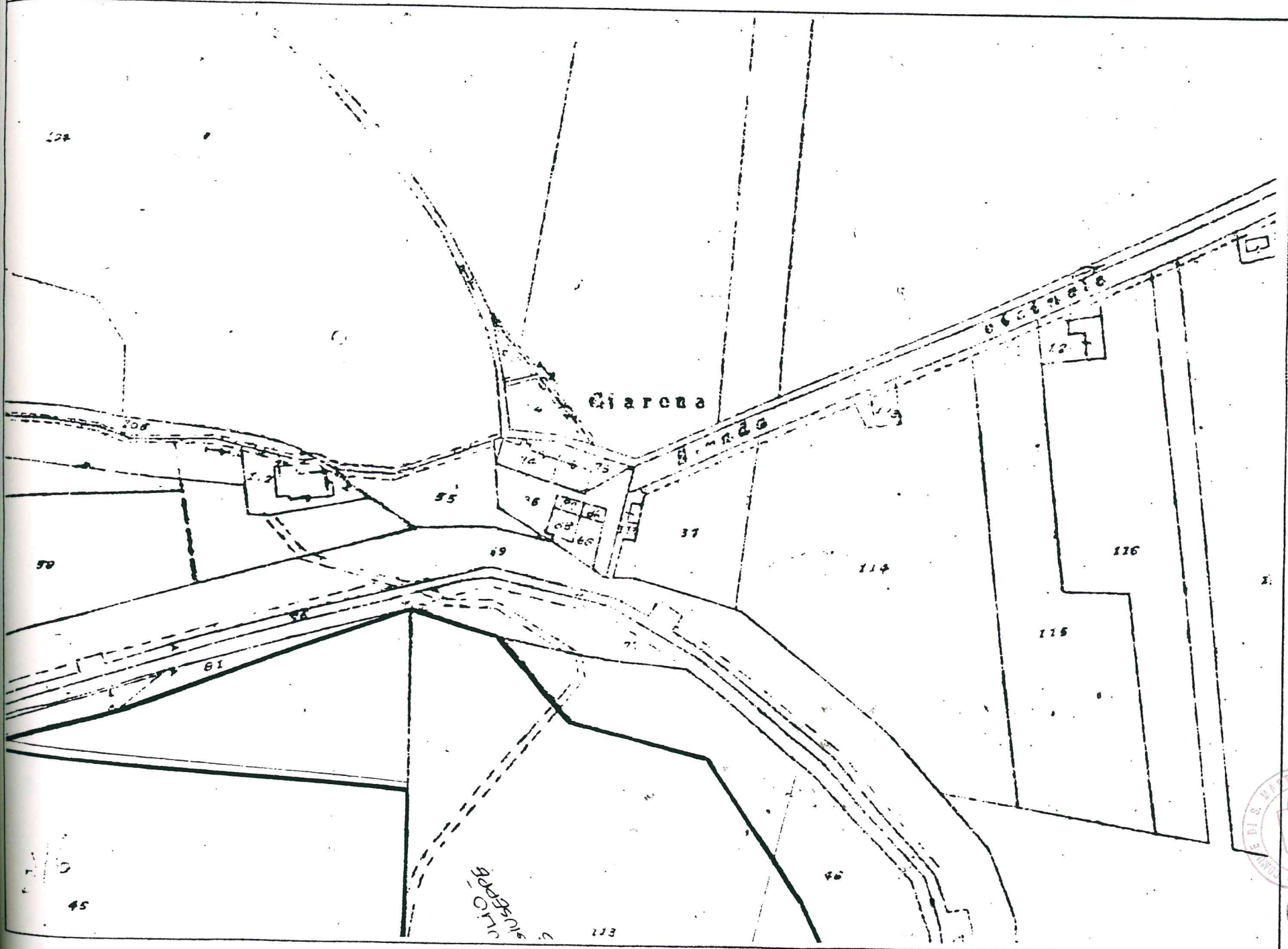

Stamp: EDI & M. SANDO B. MARTELLO
Handwritten signature: *[Signature]*