

2

S. MARTINO B.A. VR

Allegato alla delibera
del Consiglio Comunale
N° 72 del 21.09.95

ORIGINACE

COMUNE DI S. MARTINO B.
(Provincia di VERONA)
11 LUG 1995
PROTOCOLLO GENERAL
N° 2089

TAV. N. 5

COMUNE DI S. MARTINO B. A.
(Provincia di VERONA)
12 LUG 1995
Protocollo N° 4058



IL SINDACO

Le Gaije

IL SEGRETARIO GENERALE

[Handwritten signature]

P. R. G.

[Handwritten signatures and notes]

**variante al p.r.g. adottato con delibera dal con-
siglio comunale n°225 del 20-12-84 approvato
con modifiche d'ufficio dalla giunta regionale
veneta con delibera n°3132 del 24/5/1988 in at-
tuazione della l.r. 24/85.**

Studio Associato
MENDINI - AVESAN
Architettura & Urbanistica
Piazza Brà 102 37121 VERONA
Partita I.V.A.: 0218956 023 4

Comune di S. Martino B.A.

Provincia di Verona

SCHEDA "B" N°63

RILEVAMENTO BENI AMBIENTALI E ARCHITETTONICI

VEDI SCALA 1:5000

LOCALITA': FERRAZZE DI SOPRA

VINCOLI DI LEGGE:

L. 1089/39 L.R. 24/85

L. 1497/39 431/85

O ASSIM. O ASSIM.

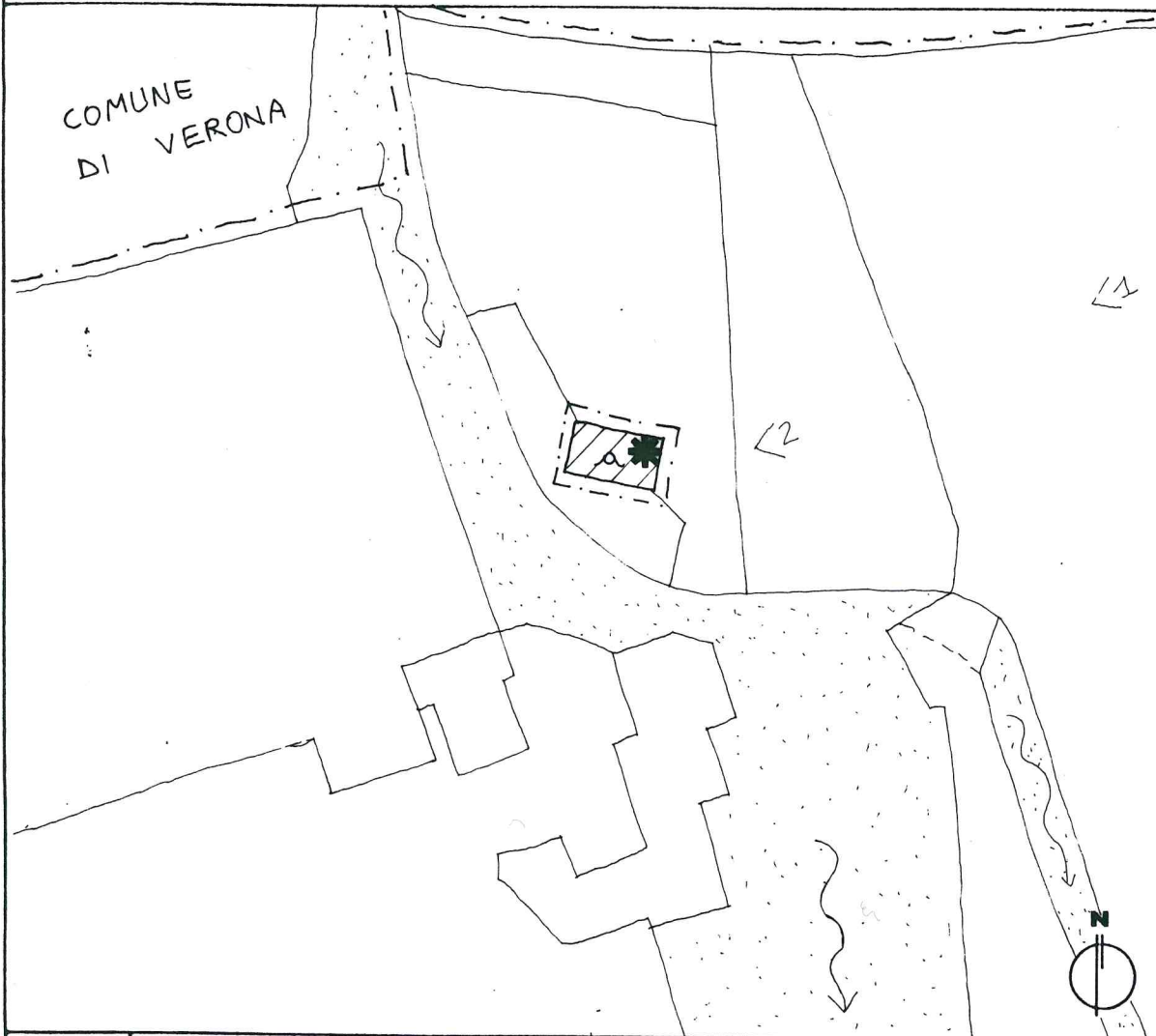

SIMBOLOGIA

a	ANNESSO RURALE	PROTEZIONE DI GRADO	4	

—	VEDI SCALA 1:5000 AREA DI PERTINENZA	- - - -	PROGETTAZIONE UNITARIA
N° >	PUNTO DI RIPRESA FOTOGRAFICA	*	NON UTILIZZATO E/O NON PIU' FUNZIONALE ALLE ESIGENZE DEL FONDO AGRICOLO

PLANIMETRIA scala 1:1000

TIPOLOGIA

- ISOLATO
- IN CORTINA
- A CORTE
- A SCHIERA
- ALTRO (SPECIFICARE)

CONTESTO AMBIENTALE

- PARCO
- GIARDINO
- ORTO
- SCOPERTO A DESTINAZIONE AGRICOLA
- BROLO
- CENTRO STORICO
- NUCLEO RURALE
- ALTRO

EPOCA IMPIANTO ORIGINARIO

1900 CIRCA

INTERVENTI SUCCESSIVI

PARTICOLARE DI RILIEVO

- ARCHITETTONICO
- SCULTOREO
- PITTORICO

CARATTERISTICHE COSTRUTTIVE E MATERIALI:

MURATURE: PIETRA MATTONI

SCALE: /

SOLAI: /

COPERTURE: COPPI

DESTINAZIONE D'USO PER I VARI PIANI

ORIGINARIA (B) ANNESSO RURALE

ATTUALE COME ORIGINARIO

FUTURA COME ORIGINARIA PER TUTTI I CORPI DI FABBRICA E IN ALTERNATIVA:

* RESIDENZA



SCHEDA "B" N°63

DESCRIZIONE: ANNESSO RURALE ISOLATO POSTO SULLE RIVE DEL FIUME FIABIO ALLE FERRAZZE.
SI TROVA IN PESSIME CONDIZIONI ED IN PARTE DIROCCATO.

**EVENTUALI DISGREGAZIONI DEL GRADO DI PROTEZIONE E/O NORME PARTICOLARI
D' ATTUAZIONE**

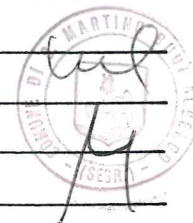

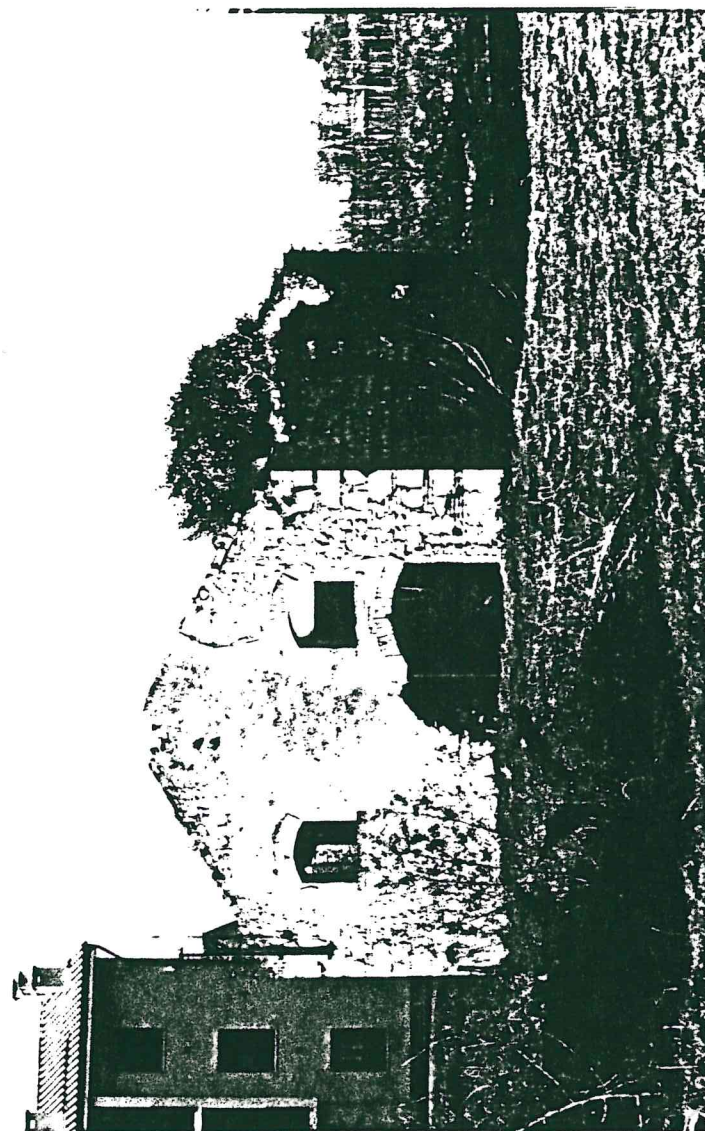

2
4
tel

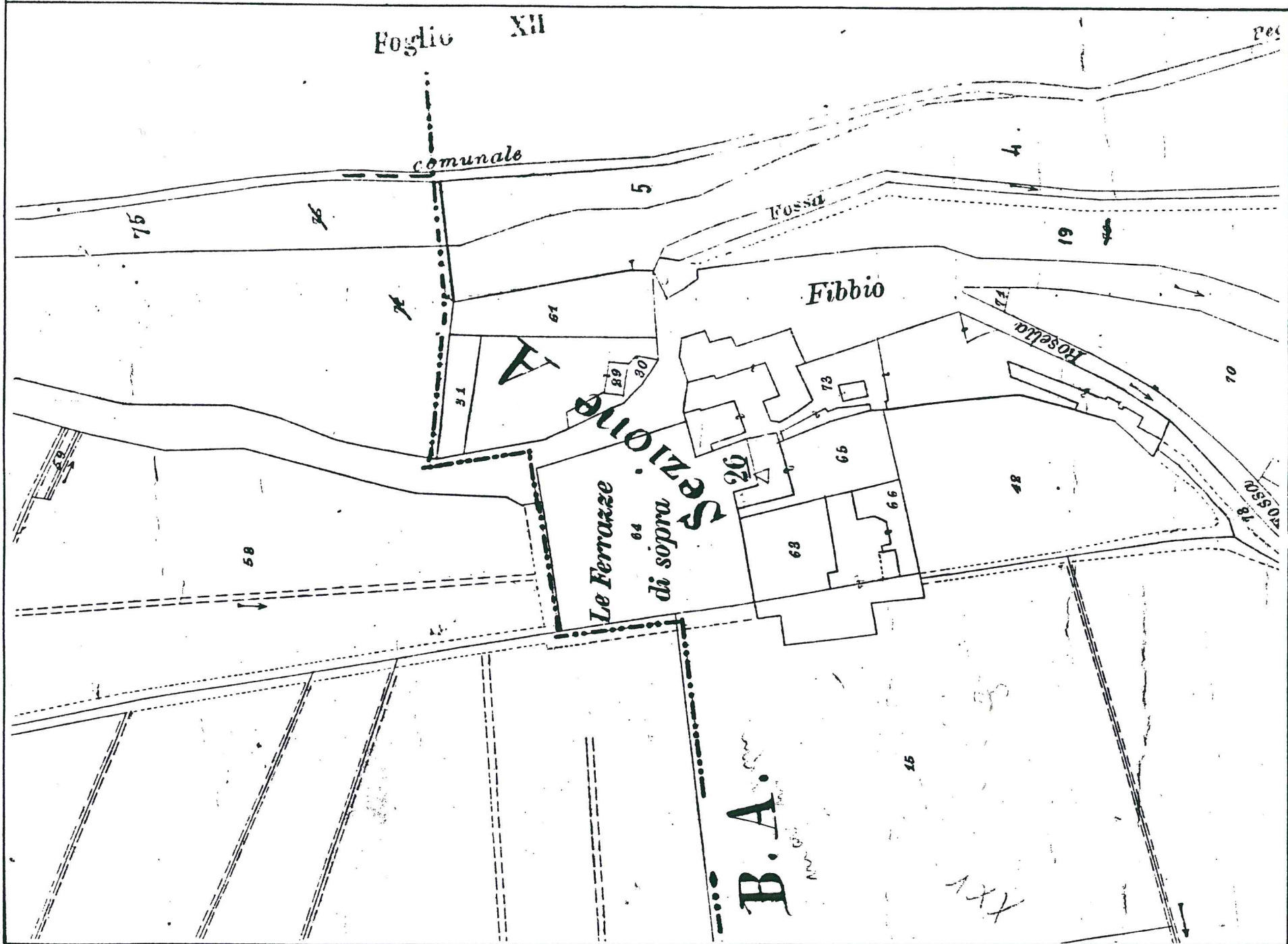

Stamp and signature in the bottom right corner.

Foglio

XXVI

Verona

