

S. MARTINO B.A. VR

Allegato alla delibera
del Consiglio Comunale
N° 72 del 21.09.95

ORIGINALE

TAV. N. 4

da n° 1 a n° 37

COMUNE DI S. MARTINO B. A.
(Provincia di VERONA)
12 LUG 1995
Protocollo N° 4089

COMUNE DI S. MARTINO B. A.
(Provincia di VERONA)
11 LUG 1995
PROTOCOLLO GENERALE
N° 12099



IL SINDACO
Luigi...
IL SEGRETARIO GENERALE

[Handwritten signature]

P. R. G.

[Handwritten signatures and notes]

variante al p.r.g. adottato con delibera dal consiglio comunale n°225 del 20-12-84 approvato con modifiche d'ufficio dalla giunta regionale veneta con delibera n°3132 del 24/5/1988 in attuazione della l.r. 24/85.

Studio Associato
MENDINI - AVESAN
Architettura & Urbanistica
Piazza Brà n. 10 - 37121 VERONA
Partita I.V.A.: 0218956 023 4

Comune di S. Martino B.A.

Provincia di Verona

SCHEDA "B" N° 22

RILEVAMENTO BENI AMBIENTALI E ARCHITETTONICI

VEDI SCALA 1:5000

LOCALITA': STRADA MARCELLISE (CASETTA) DOPO S. ROCCO

VINCOLI DI LEGGE:

L. 1089/39 ^{ASSIM.} L.R. 24/85

L. 1497/39 ^{ASSIM.} 431/85 ^{ASSIM.}

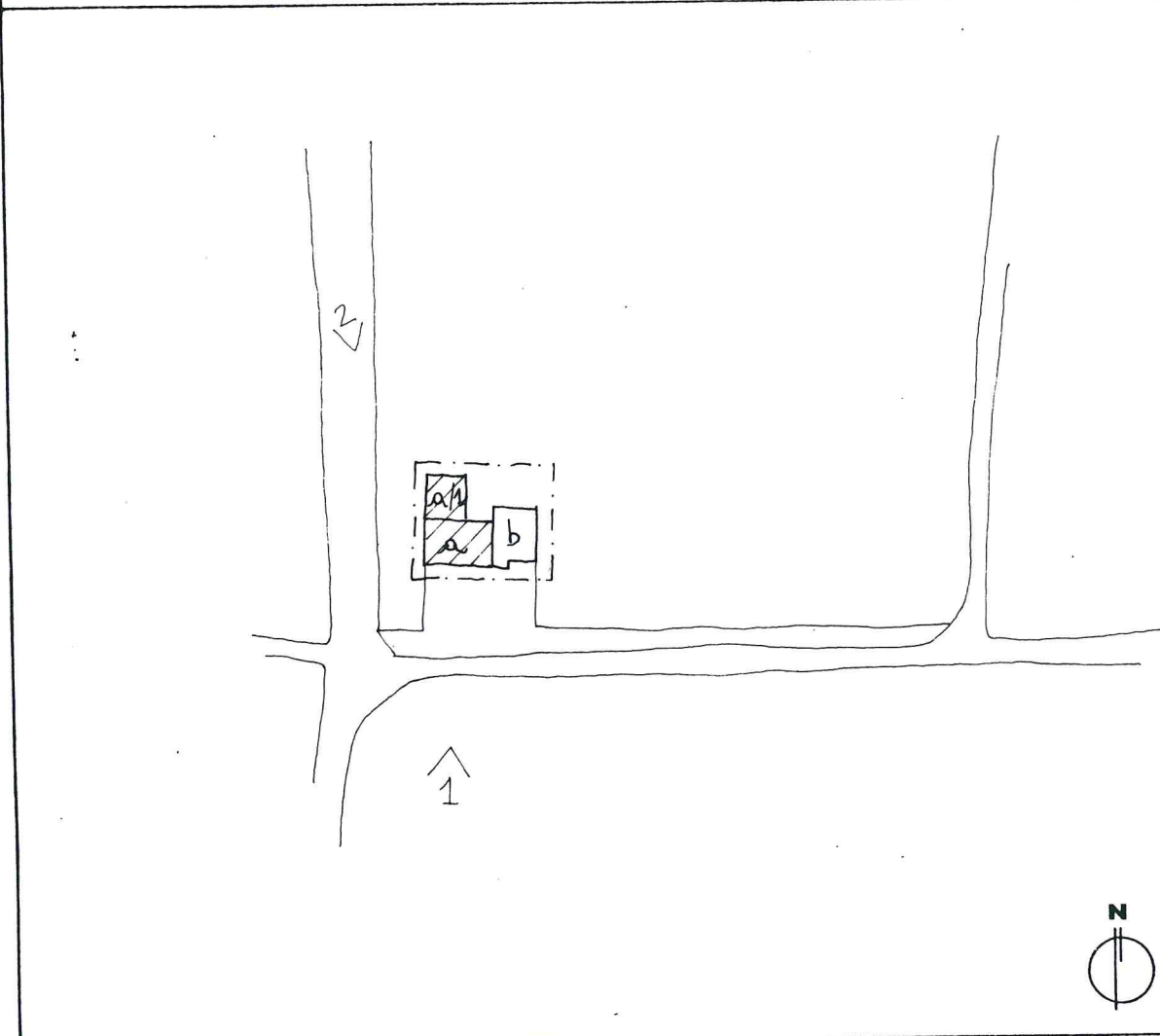

SIMBOLOGIA

a-a/1	RESIDENZA	PROTEZIONE	4	
b	ANNESSE RUSTICO		4	
		DI		
			GRADO	

—	VEDI SCALA 1:5000 AREA DI PERTINENZA	—	PROGETTAZIONE UNITARIA
N° >	PUNTO DI RIPRESA FOTOGRAFICA	✱	NON UTILIZZATO E/O NON PIU' FUNZIONALE ALLE ESIGENZE DEL FONDO AGRICOLA

PLANIMETRIA scala 1:1000

TIPOLOGIA

- ISOLATO
- IN CORTINA
- A CORTE
- A SCHIERA
- ALTRO (SPECIFICARE)

CONTESTO AMBIENTALE

- PARCO
- GIARDINO
- ORTO
- SCOPERTO A DESTINAZIONE AGRICOLA
- BROLO
- CENTRO STORICO
- NUCLEO RURALE
- ALTRO

EPOCA IMPIANTO ORIGINARIO

1900 CIRCA

INTERVENTI SUCCESSIVI

AMPLIAMENTO 1950 CIRCA

PARTICOLARE DI RILIEVO

- ARCHITETTONICO
- SCULTOREO
- PITTORICO

CARATTERISTICHE COSTRUTTIVE E MATERIALI:

MURATURE: PIETRA

SCALE: /

SOLAI: LEGNO

COPERTURE: COPPI

DESTINAZIONE D'USO PER I VARI PIANI

ORIGINARIA (A-2/1) RESIDENZA
(b) RUSTICO

ATTUALE COME ORIGINARIA

FUTURA COME ORIGINARIA



SCHEDA "B" N° 22

DESCRIZIONE: EDIFICIO DI MODESTE DIMENSIONI COSTRUITO NEI PRIMI ANNI DEL 1900
CON CONTORNI ESTERNI LIBERTY. AMPLIATO A NORD NEL PERIODO ANNI 50 SI CONSERVA
DISCRETAMENTE. SI TROVA COLLOCATO PRIMA DELL'ABITATO DI MARCELLISE SULLA STRADA
PRINCIPALE DI COLLEGAMENTO CON IL CAPOLUOGO.

EVENTUALI DISGREGAZIONI DEL GRADO DI PROTEZIONE E/O NORME PARTICOLARI
D' ATTUAZIONE

The image shows a handwritten signature in black ink over a circular official stamp. The stamp contains the text "MINISTERO CULTURA" around the perimeter and some illegible text in the center. The signature appears to be "W. M." or similar.

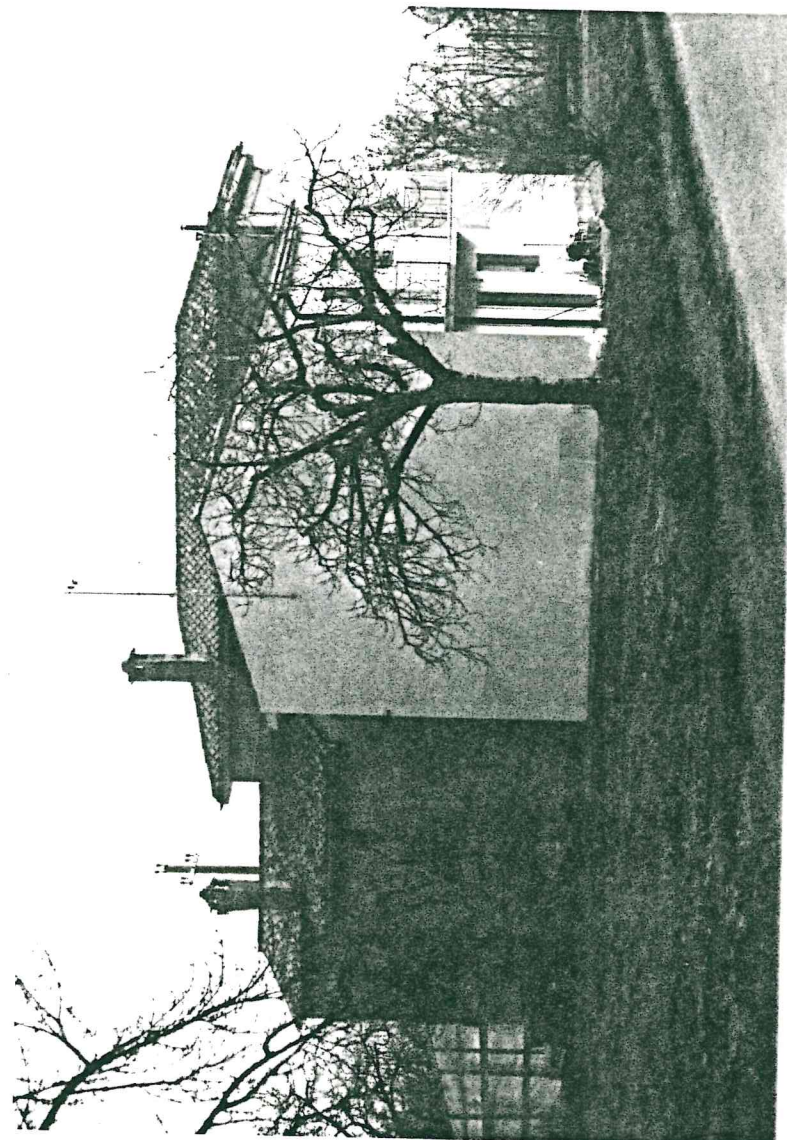

1



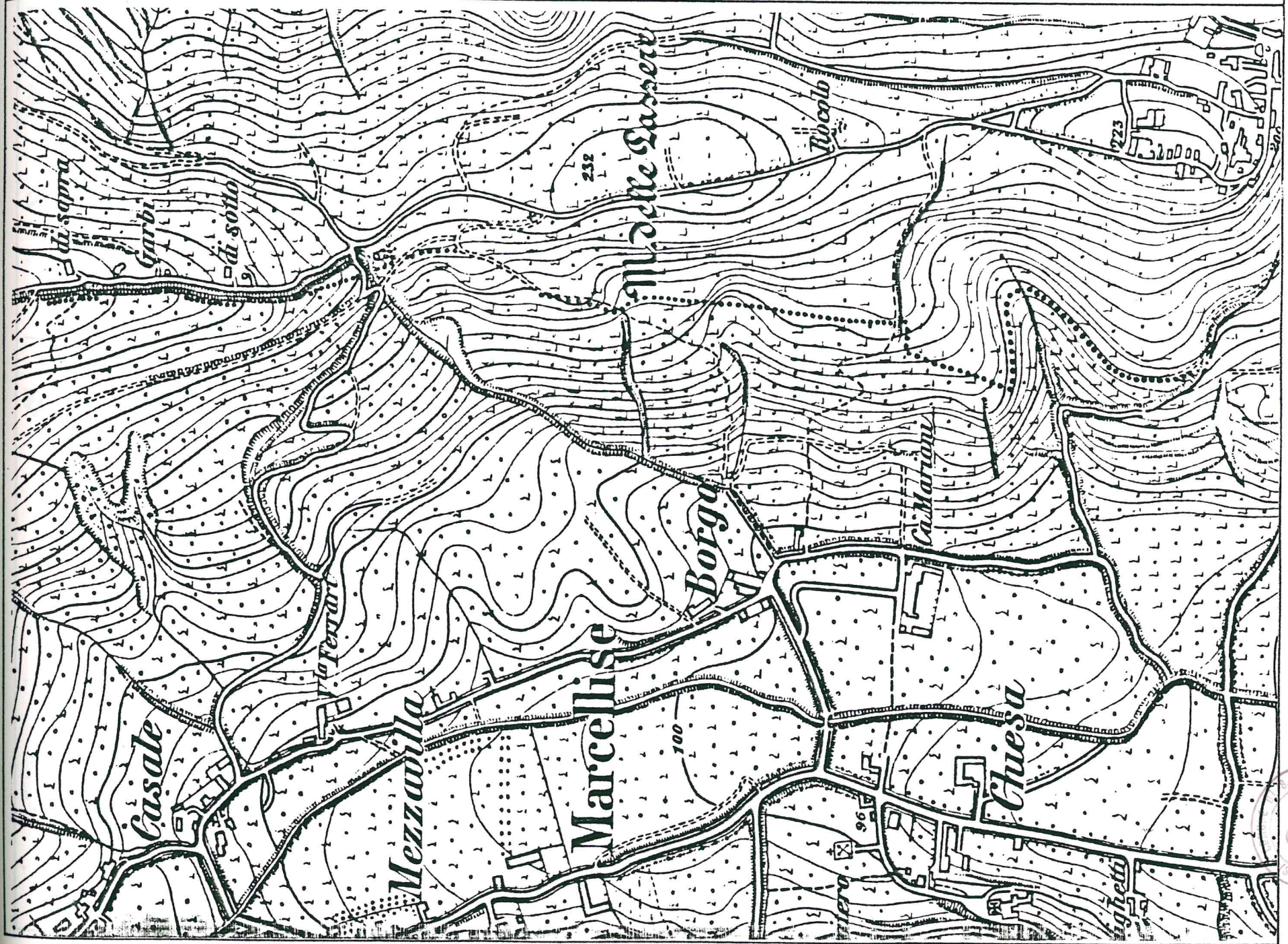

Handwritten signature and a circular stamp.

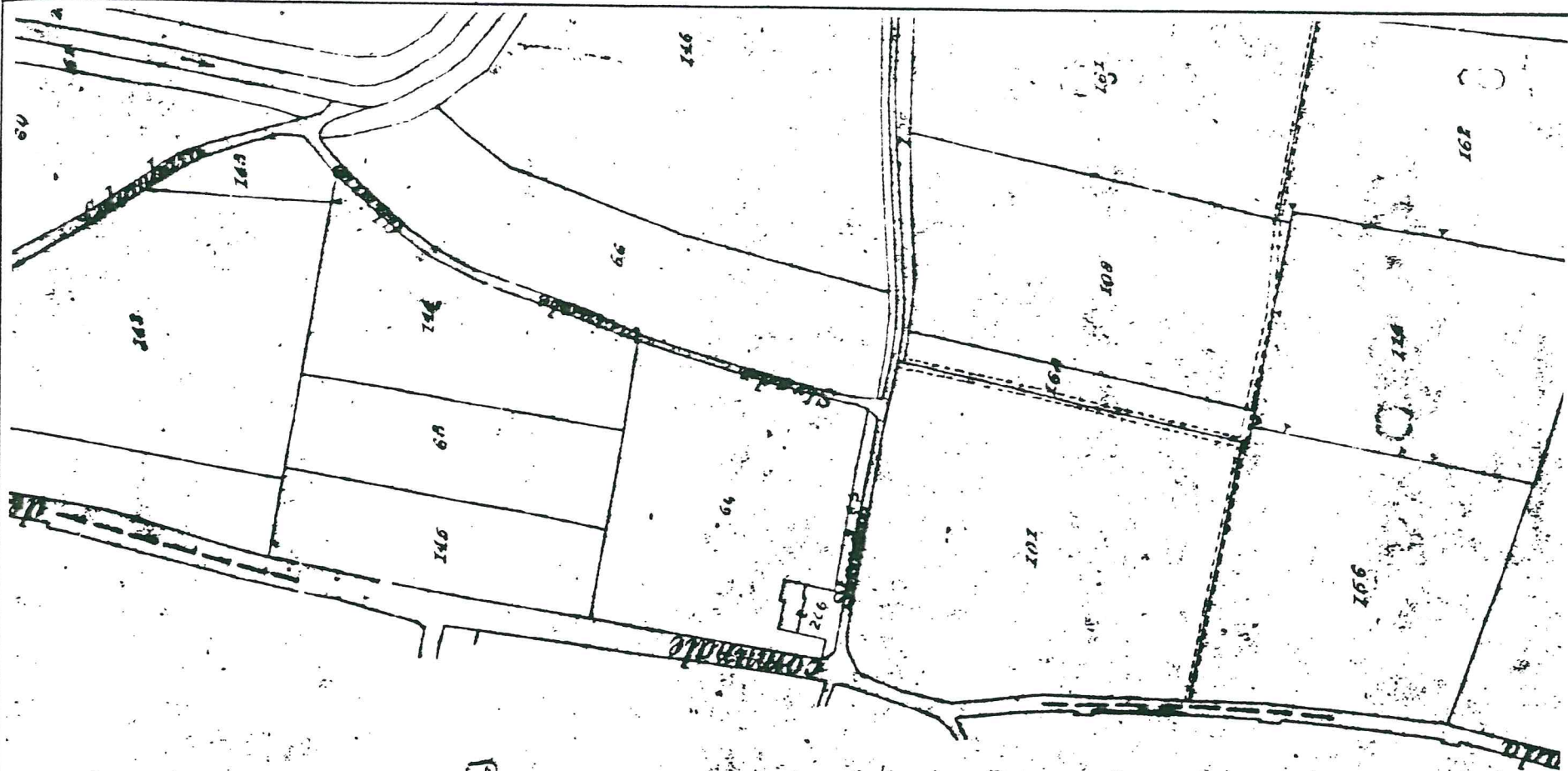

B5

Foglio IV

[Handwritten signature]
[Circular stamp]