

S. MARTINO B.A. VR

Allegato alla delibera
del Consiglio Comunale
N° 72 del 21.09.95

ORIGINALE

TAV. N. 4

da n° 1 a n° 37

COMUNE DI S. MARTINO B. A.
(Provincia di VERONA)

12 LUG 1995

Protocollo N° 4089

COMUNE DI S. MARTINO B. A.

(Provincia di VERONA)

11 LUG 1995

PROTOCOLLO GENERALE

N° 12099

IL SINDACO

Luigi...

IL SEGRETARIO GENERALE

F. P. ...



P. R. G.

[Signature]

Lancipone
[Signature]

[Signature]
[Signature]

[Signature]

variante al p.r.g. adottato con delibera dal consiglio comunale n°225 del 20-12-84 approvato con modifiche d'ufficio dalla giunta regionale veneta con delibera n°3132 del 24/5/1988 in attuazione della l.r. 24/85.

Studio Associato
MENDINI - AVESANI
Architettura & Urbanistica
Piazza Brà n. 10 - 37121 VERONA
Partita I.V.A.: 0218956 023 4

Comune di S. Martino B.A.

Provincia di Verona

SCHEDA "B" N° 1

RILEVAMENTO BENI AMBIENTALI E ARCHITETTONICI

VEDI SCALA 1:5000

LOCALITA': CASETTA MESENA

VINCOLI DI LEGGE:

L. 1089/39 ASSEIM. L.R. 24/85 ASSEIM.

L. 1497/39 ASSEIM. 431/85 ASSEIM.

SIMBOLOGIA

<i>a</i>	RESIDENZA	PROTEZIONE	7
<i>b</i>	TETTOIA		7
		GRADO	



—	VEDI SCALA 1:5000 AREA DI PERTINENZA	—	PROGETTAZIONE UNITARIA
N° >	PUNTO DI RIPRESA FOTOGRAFICA	*	NON UTILIZZATO E/O NON PIU' FUNZIONALE ALLE ESIGENZE DEL FONDO AGRICOLO

PLANIMETRIA scala 1:1000

[Handwritten signature]

[Circular stamp: COMUNE DI S. MARTINO B.A.]

TIPOLOGIA

- ISOLATO
- IN CORTINA
- A CORTE
- A SCHIERA
- ALTRO (SPECIFICARE)

CONTESTO AMBIENTALE

- PARCO
- GIARDINO
- ORTO
- SCOPERTO A DESTINAZIONE AGRICOLA
- BROLO
- CENTRO STORICO
- NUCLEO RURALE
- ALTRO

EPOCA IMPIANTO ORIGINARIO

SECOLO XVIII

INTERVENTI SUCCESSIVI

RECENTE RISTRUTTURAZIONE

PARTICOLARE DI RILIEVO

- ARCHITETTONICO
- SCULTOREO
- PITTORICO

CARATTERISTICHE COSTRUTTIVE E MATERIALI:

MURATURE: PIETRA

SCALE: /

SOLAI: /

COPERTURE: COPPI

DESTINAZIONE D'USO PER I VARI PIANI

ORIGINARIA (A) ABITAZIONE

ATTUALE COME ORIGINARIA

FUTURA COME ORIGINARIA



SCHEDA "B" N° 1

DESCRIZIONE: NEL CATASTO NAPOLEONICO VIENE CENSITA' COME DOPPIA ABITAZIONE PER CONTADINI DI MODESTISSIMA ENTITA' - UNA RECENTE RISTRUTTURAZIONE HA MODIFICATO L'ASPETTO CARATTERISTICO DELLA ZONA CHE CONSERVA SOLO IN ALCUNE PARTI.

EVENTUALI DISGREGAZIONI DEL GRADO DI PROTEZIONE E/O NORME PARTICOLARI D' ATTUAZIONE



SCHEDA "B" N°1

-RILIEVO FOTOGRAFICO

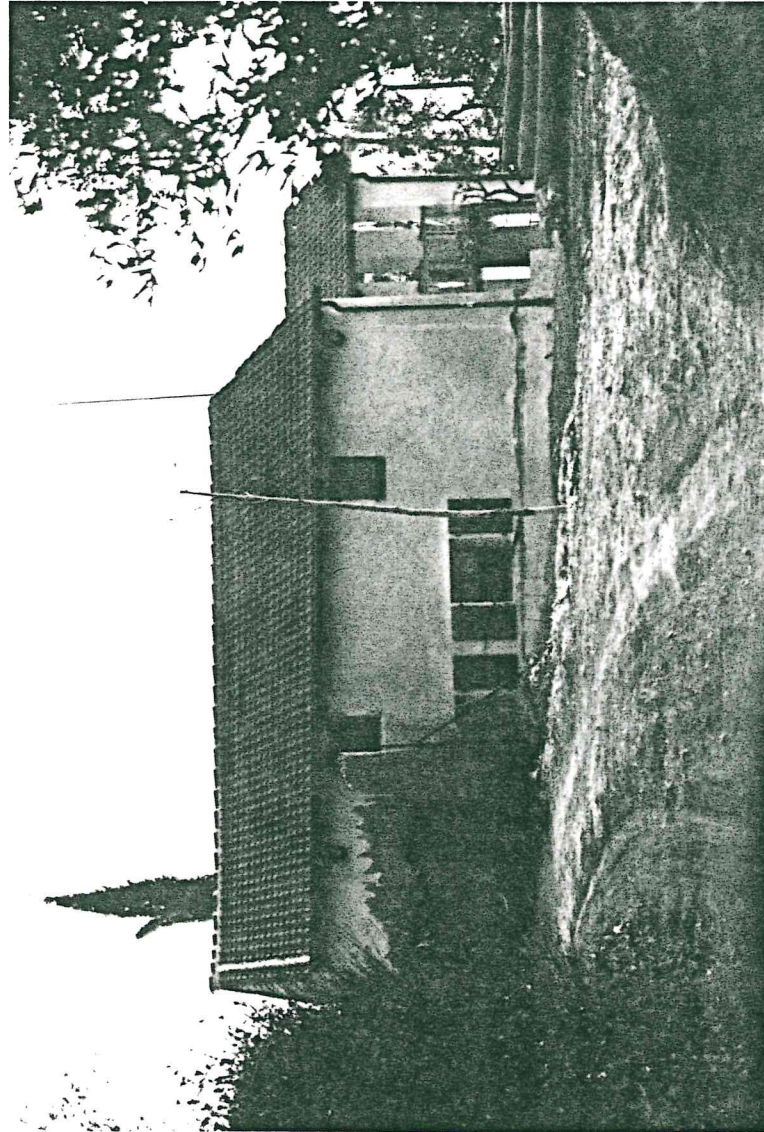



Mez
di

Map

