

S. MARTINO B.A. VR

del Consiglio Comunale
N° 72 del 21.09.95

11 LUG 1995
PROTOCOLLO GENERALE
N° 2299

TAV. N. 6

COMUNE DI S. MARTINO B. A.
(Provincia di VERONA)
12 LUG 1995
Protocollo N° 4089

da n° 84
a n° 105

IL SINDACO
Luigi Gessi
IL SEGRETARIO GENERALE
Alberto...

W. G.
Luigi Gessi
Alberto...
W. G.

P. R. G.

variante al p.r.g. adottato con delibera dal consiglio comunale n°225 del 20-12-84 approvato con modifiche d'ufficio dalla giunta regionale veneta con delibera n°3132 del 24/5/1988 in attuazione della l.r. 24/85.

Studio Associato
MENDINI - AVEGANI
Architettura & Urbanistica
Piazza Bra n° 10 37121 VERONA
Partita I.V.A.: 0218956 023 4

W. G.

Comune di S. Martino B.A.

Provincia di Verona

SCHEDA "B" N° 102

RILEVAMENTO BENI AMBIENTALI E ARCHITETTONICI

VEDI SCALA 1:5000

LOCALITA': COETTA DI SOPRA

VINCOLI DI LEGGE:

L. 1089/39 ASSIM. L.R. 24/85 ASSIM.

L. 1497/39 ASSIM. 431/85 ASSIM.

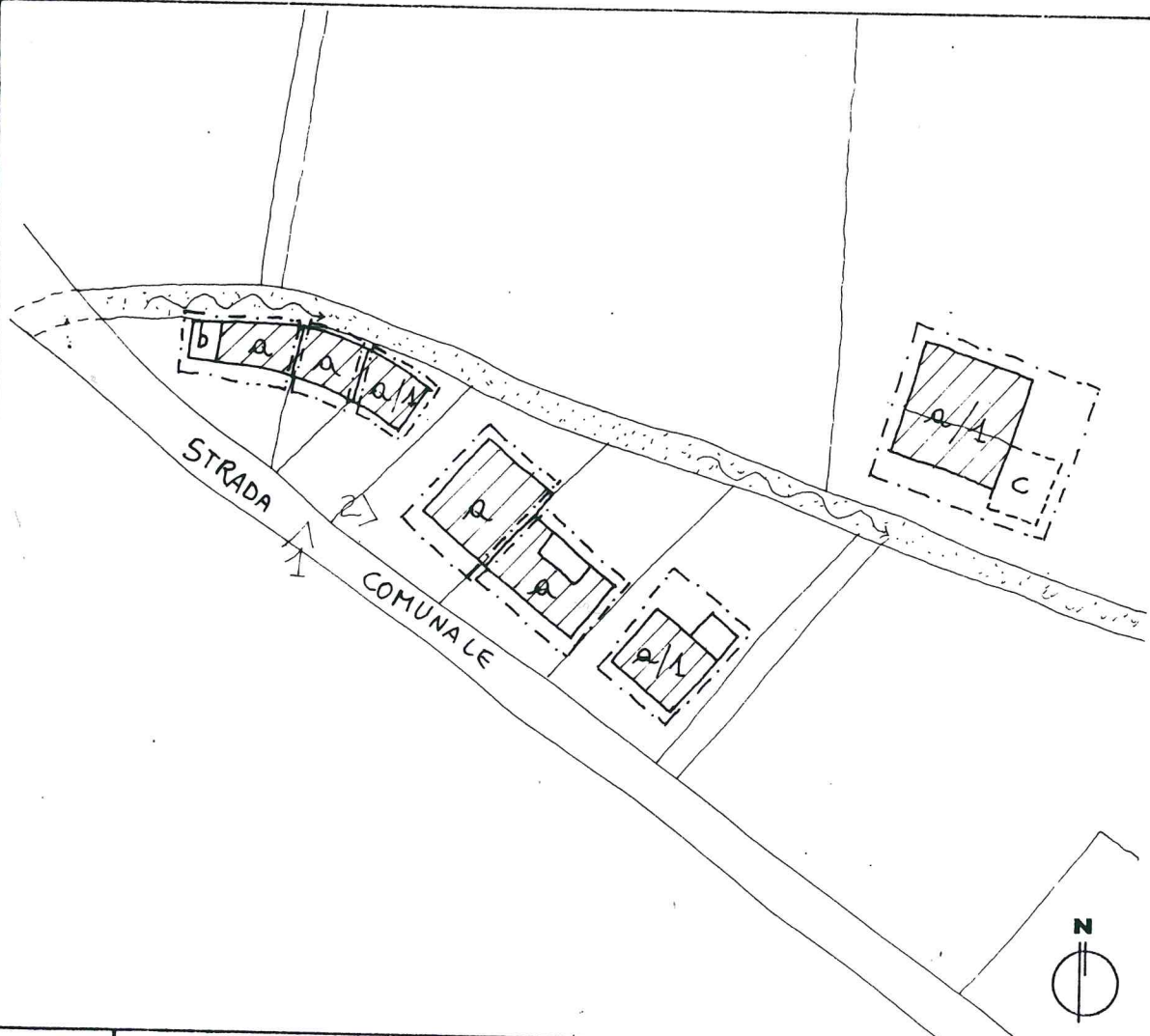

SIMBOLOGIA

a	RESIDENZE	PROTEZIONE DI GRADO	5
a1	RESIDENZE		7
b	ANNESI		5
c	PARTE DEMOLITA		

—	VEDI SCALA 1:5000 AREA DI PERTINENZA	---	PROGETTAZIONE UNITARIA
N° >	PUNTO DI RIPRESA FOTOGRAFICA	*	NON UTILIZZATO E/O NON PIU' FUNZIONALE ALLE ESIGENZE DEL FONDO AGRICOLO
PLANIMETRIA scala 1:1000			



TIPOLOGIA

- ISOLATO
- IN CORTINA
- A CORTE
- A SCHIERA
- ALTRO (SPECIFICARE)

CONTESTO AMBIENTALE

- PARCO
- GIARDINO
- ORTO
- SCOPERTO A DESTINAZIONE AGRICOLA
- BROLO
- CENTRO STORICO
- NUCLEO RURALE
- ALTRO

EPOCA IMPIANTO ORIGINARIO

SECOLO XVII

INTERVENTI SUCCESSIVI

SECOLO XIX E RECENTI INTERVENTI

PARTICOLARE DI RILIEVO

- ARCHITETTONICO
- SCULTOREO
- PITTORICO

CARATTERISTICHE COSTRUTTIVE E MATERIALI:

MURATURE: _____

SOLAI: _____

SCALE: _____

COPERTURE: COPPI E TEGOLE

DESTINAZIONE D'USO PER I VARI PIANI

ORIGINARIA (R-0/1) RESIDENZE
(b) ANNESSI

ATTUALE COME ORIGINARIA

FUTURA COME ORIGINARIA

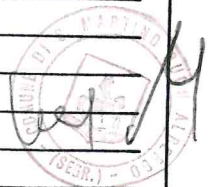

SCHEDA "B" N° 102

DESCRIZIONE: CENTRO INDUSTRIALE DI ANTICA ORIGINE CHE APPARTIENE ALLA FAMIGLIA DA LISSA
FIN DAL XIV SECOLO - CITATO NEL 1561 COME MOLINO DI FORMIGHE' CON TRE RUOTE FUNZIONA IN
MANIERA INTERROTTA FINO AL 1960 CIRCA QUANDO DIVERSI MOLINI SUL FIBBIO RIMANGONO INUTILIZZATI
CON LA CONSEGUENTE ED INEVITABILE DISTRUZIONE DI RUOTE E MECCANISMI INDUSTRIALI. L'EDIFICIO
SI TROVA IN CONDIZIONI PRATICAMENTE DI ABBANDONO PUO' ESSERE RECUPERATO COME EDIFICIO
RESIDENZIALE.

EVENTUALI DISGREGAZIONI DEL GRADO DI PROTEZIONE E/O NORME PARTICOLARI
D' ATTUAZIONE

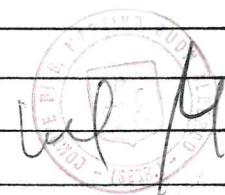

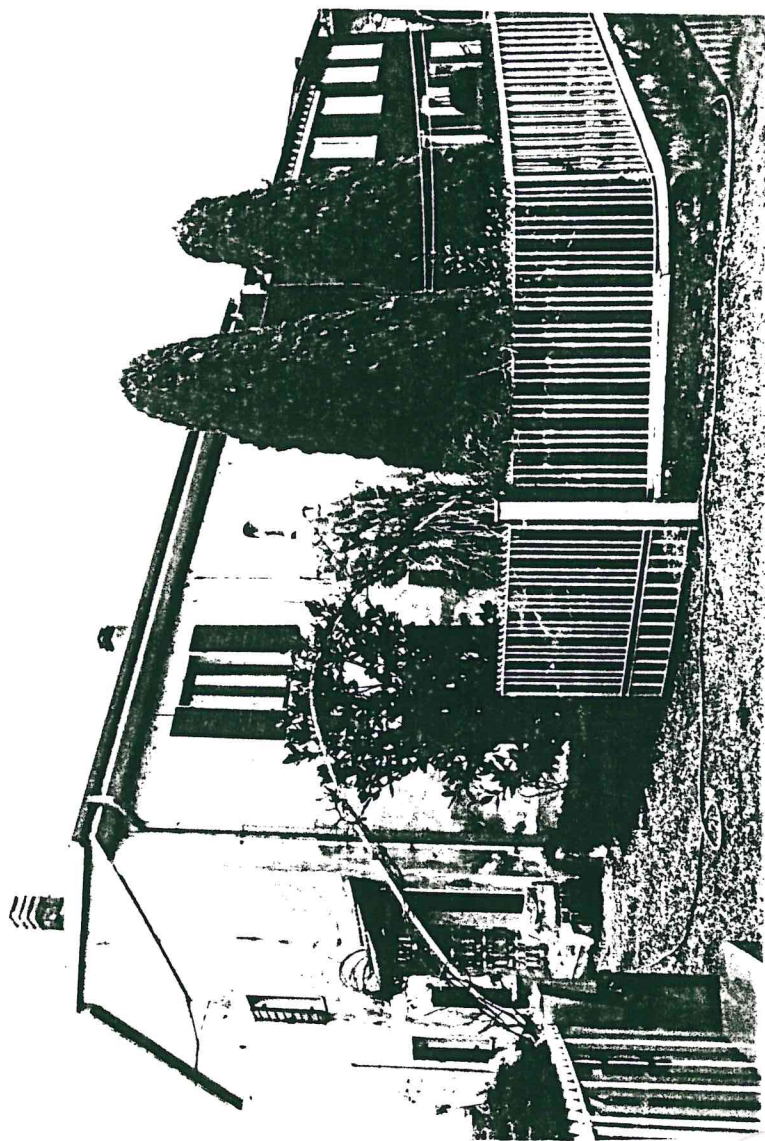
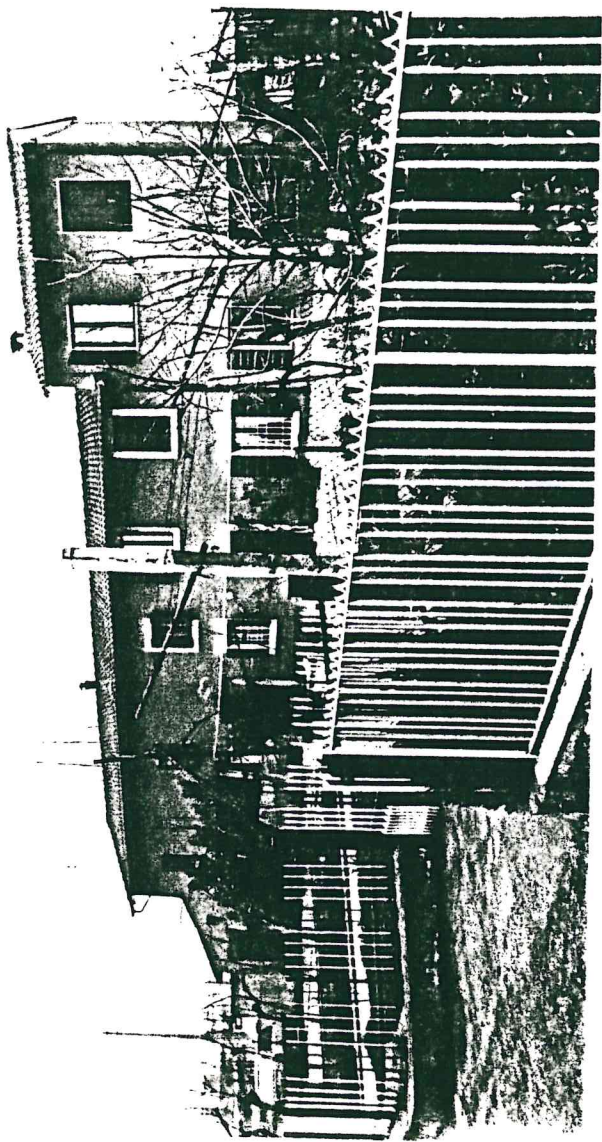

cel
2
M

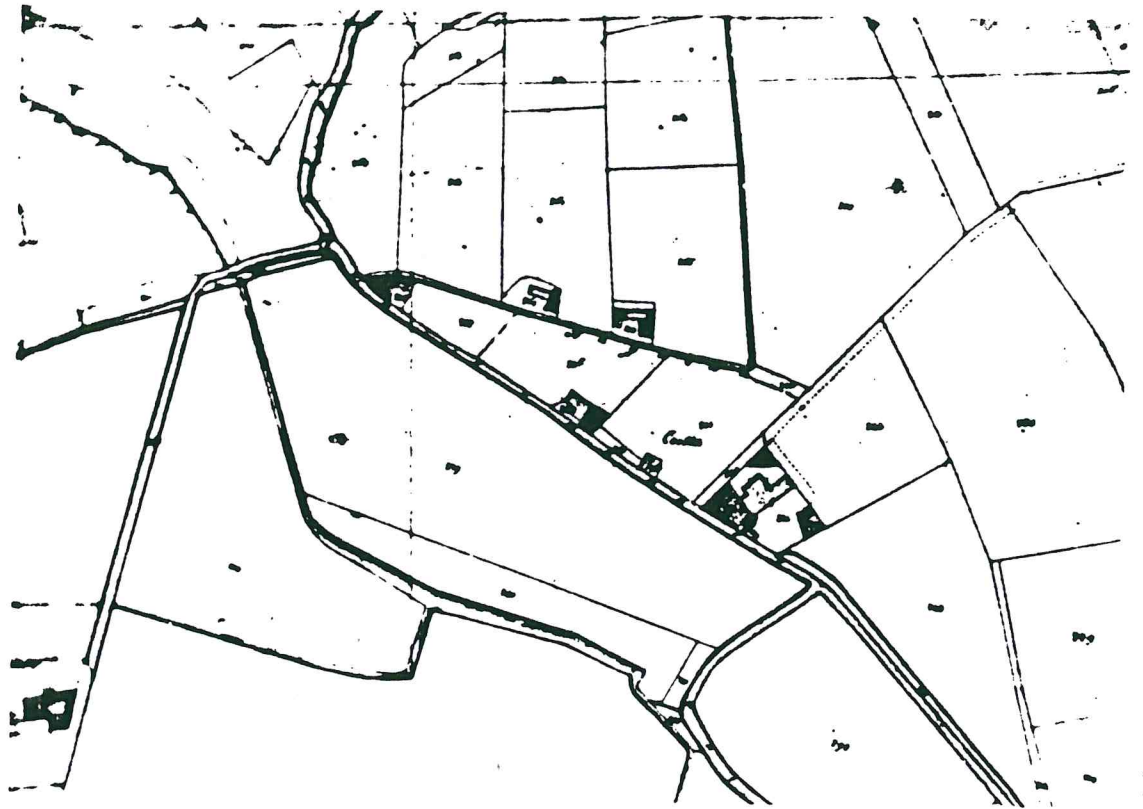

cel
4

A circular stamp is located in the bottom right corner of the page. The text around the perimeter of the stamp is illegible, but it appears to be an official seal or stamp. In the center of the stamp, there is a stylized emblem or logo. The stamp is partially obscured by the handwritten number '4' and the signature 'cel'.

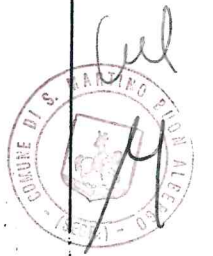

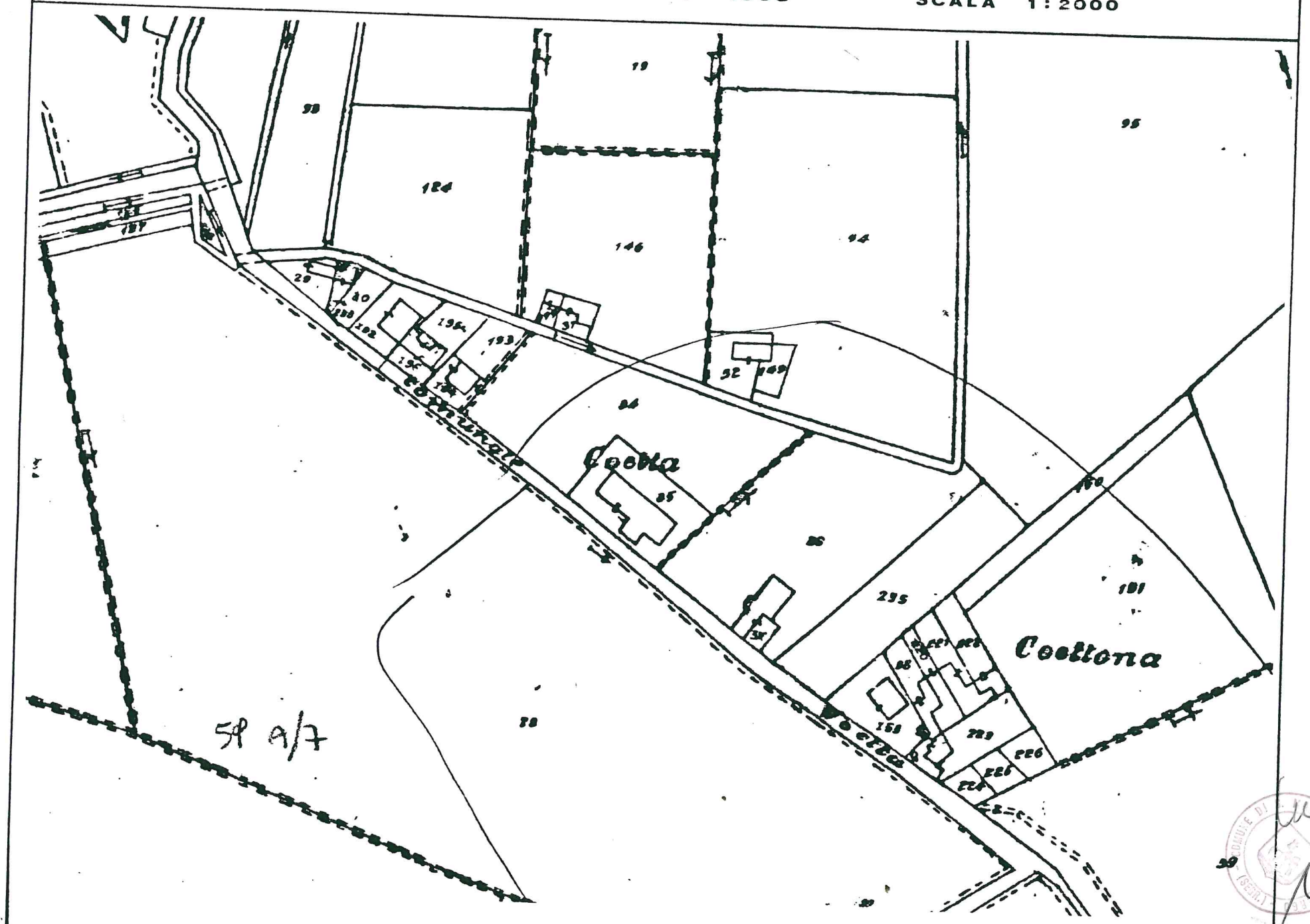

Stamp:
Handwritten signature: *[Signature]*