

2

**S. MARTINO B.A. VR**

Allegato alla delibera  
del Consiglio Comunale  
N° 72 del 21.09.95

ORIGINALE

COMUNE DI S. MARTINO B.  
(Provincia di VERONA)  
11 LUG 1995  
PROTOCOLLO GENERAL  
N° 2089

**TAV. N. 5**

COMUNE DI S. MARTINO B. A.  
(Provincia di VERONA)  
12 LUG 1995  
Protocollo N° 4058



IL SINDACO

*Le Gaije*

IL SEGRETARIO GENERALE

*[Handwritten signature]*

**P. R. G.**

*[Handwritten signatures and notes]*

**variante al p.r.g. adottato con delibera dal con-  
siglio comunale n°225 del 20-12-84 approvato  
con modifiche d'ufficio dalla giunta regionale  
veneta con delibera n°3132 del 24/5/1988 in at-  
tuazione della l.r. 24/85.**

Studio Associato  
**MENDINI - AVESAN**  
Architettura & Urbanistica  
Piazza Brà 10 37121 VERONA  
Partita I.V.A.: 0218956 023 4

Comune di S. Martino B.A.

Provincia di Verona

SCHEDA "B" N° 66

RILEVAMENTO BENI AMBIENTALI E ARCHITETTONICI

LOCALITA': BONETTE

VEDI SCALA 1:5000

VINCOLI DI LEGGE:

L. 1089/39	<input type="checkbox"/>	<input type="checkbox"/>	L.R. 24/85	<input checked="" type="checkbox"/>
L. 1497/39	<input type="checkbox"/>	<input type="checkbox"/>	431/85	<input type="checkbox"/>

SIMBOLOGIA

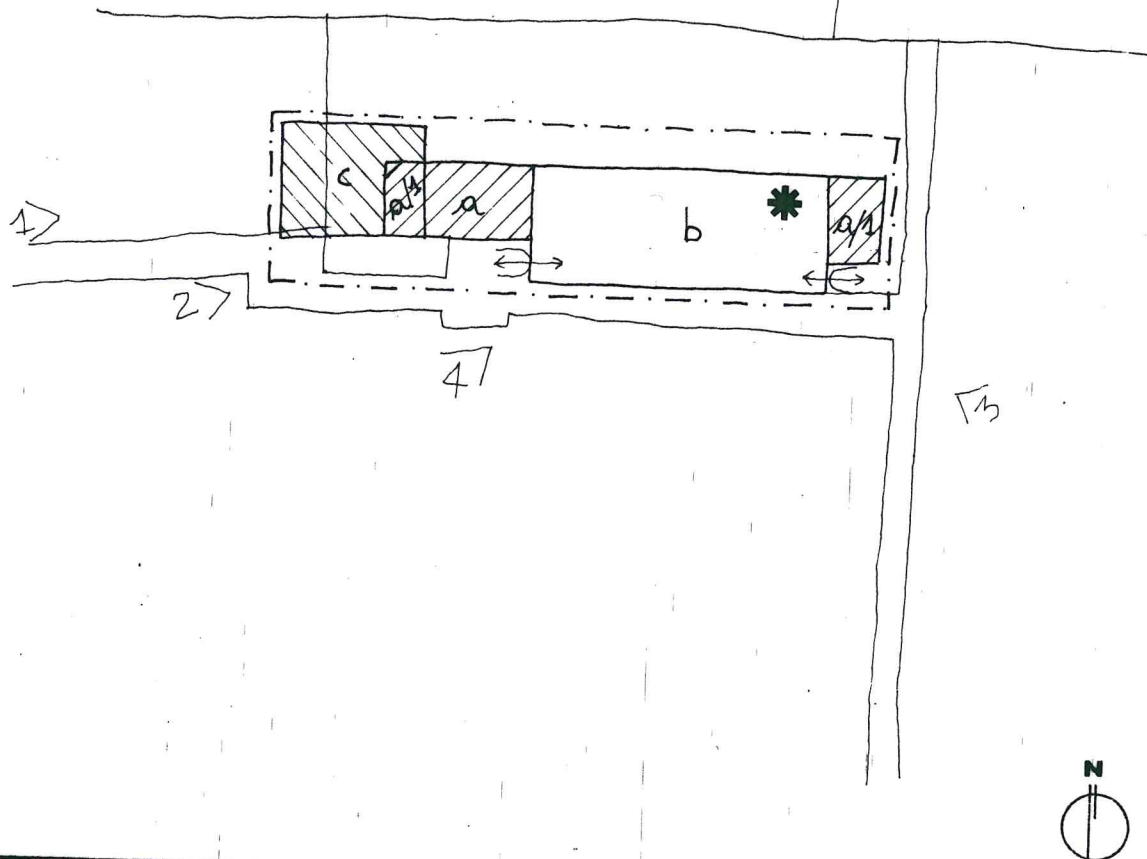

a-a'	ABITAZIONI	PROTEZIONE	5
b	FIENILE-STALLA-PORTICO		5
c	ANNESSE PORTICATO		5
↑↓	ARCHIVOLTO		2
		DI	
		GRADO	

—	VEDI SCALA 1:5000 AREA DI PERTINENZA	—	PROGETTAZIONE UNITARIA
N° >	PUNTO DI RIPRESA FOTOGRAFICA	*	NON UTILIZZATO E/O NON PIU' FUNZIONALE ALLE ESIGENZE DEL FONDO AGRICOLO
PLANIMETRIA scala 1:1000			





TIPOLOGIA

- ISOLATO
- IN CORTINA
- A CORTE
- A SCHIERA
- ALTRO (SPECIFICARE)

CONTESTO AMBIENTALE

- PARCO
- GIARDINO
- ORTO
- SCOPERTO A DESTINAZIONE AGRICOLA
- BROLO
- CENTRO STORICO
- NUCLEO RURALE
- ALTRO

EPOCA IMPIANTO ORIGINARIO

SECOLO XVI

INTERVENTI SUCCESSIVI

ANNESSI DI RECENTE COSTRUZIONE  
(c) (o/a)

PARTICOLARE DI RILIEVO

- ARCHITETTONICO
- SCULTOREO
- PITTORICO

CARATTERISTICHE COSTRUTTIVE E MATERIALI:

MURATURE: PIETRA

SCALE: /

SOLAI: LEGNO

COPERTURE: COPPI

DESTINAZIONE D'USO PER I VARI PIANI

ORIGINARIA (A) RESIDENZIALE  
(b) (c) RUSTICI

ATTUALE COME ORIGINARIO

FUTURA COME ORIGINARIA PER  
TUTTI I CORPI DI FABBRICA  
E IN ALTERNATIVA:

\* RESIDENZA

Aut  
M

SCHEDA "B" N°66

DESCRIZIONE: CORTE RURALE DI ANTICA ORIGINE PARZIALMENTE DETURPATA DALLA PRESENZA  
DI CAVE NEL TERRITORIO CIRCOSTANTE. DISPOSTA A CORTINA MANTIENE ANCORA QUELL'ASPETTO  
CARATTERISTICO DELLE CORTI RURALI SIMILI. INTERVENTI SUPERFETATIVI NON HANNO COMPROMESSO  
L'INSIEME EDILIZIO.

EVENTUALI DISGREGAZIONI DEL GRADO DI PROTEZIONE E/O NORME PARTICOLARI  
D' ATTUAZIONE

A handwritten signature in black ink is written over a circular purple stamp. The stamp contains some illegible text and a central emblem. The signature appears to be 'L. M.' or similar.



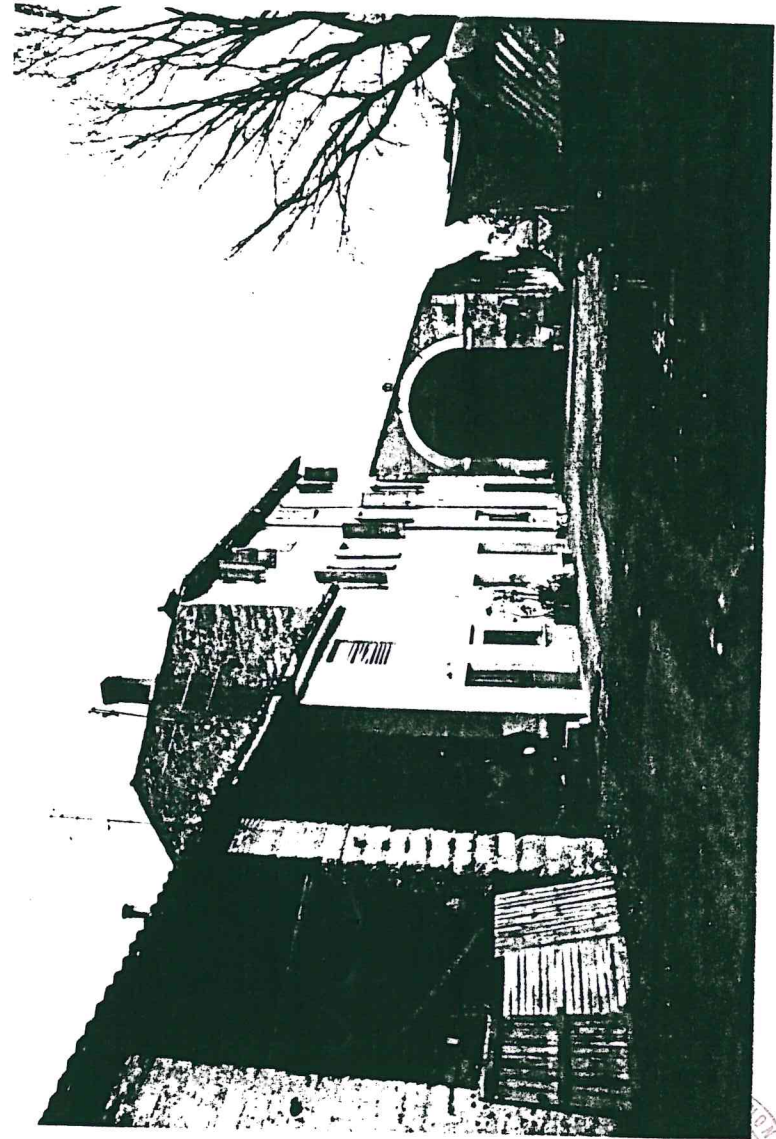
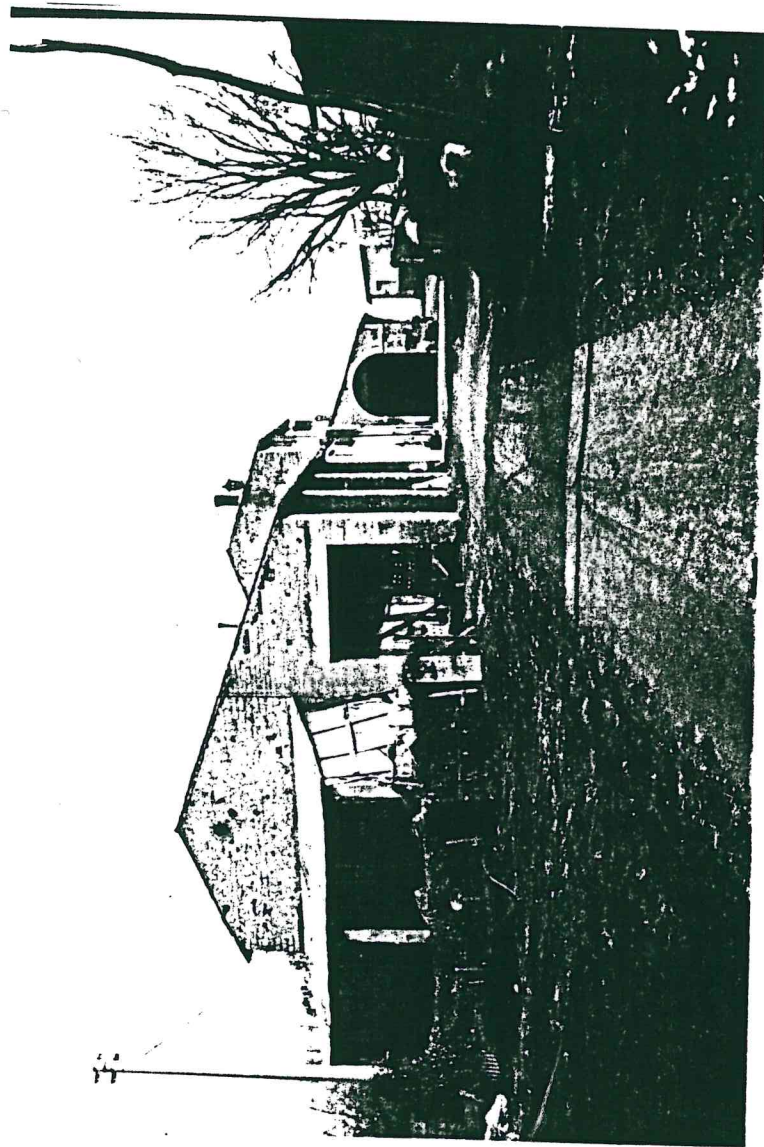

2  
SECRET  
- (SECRET) -  
11





3

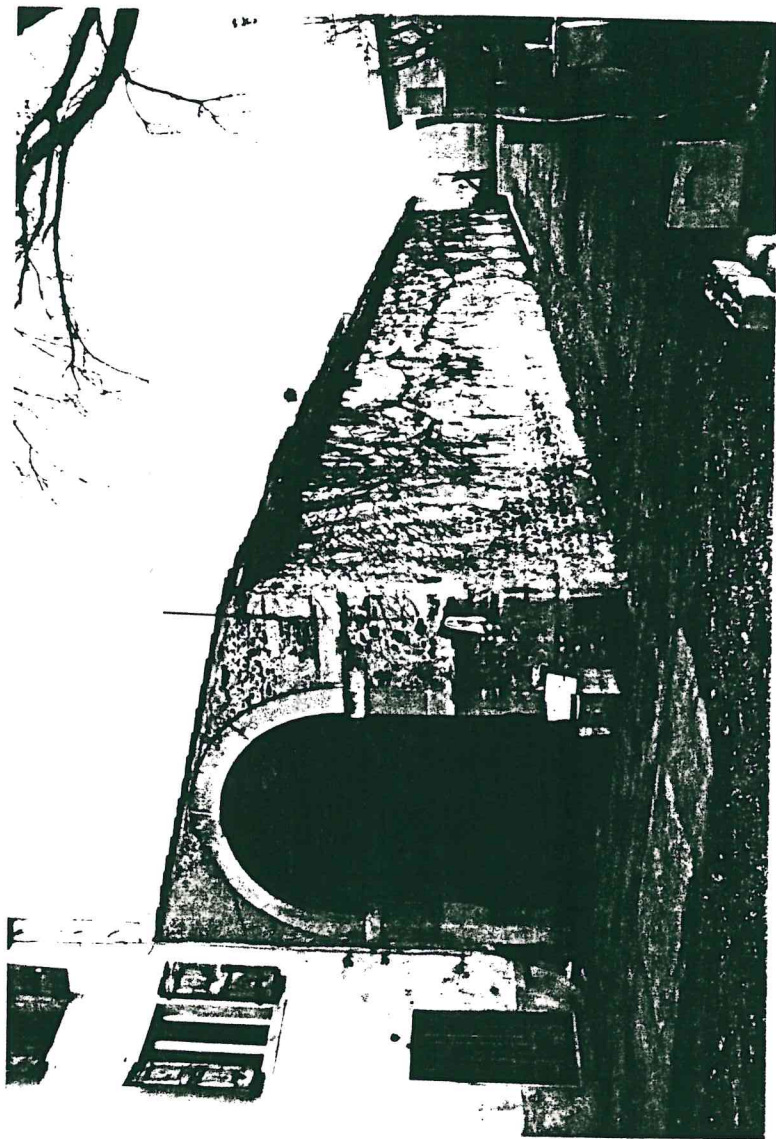

4  
aut 14



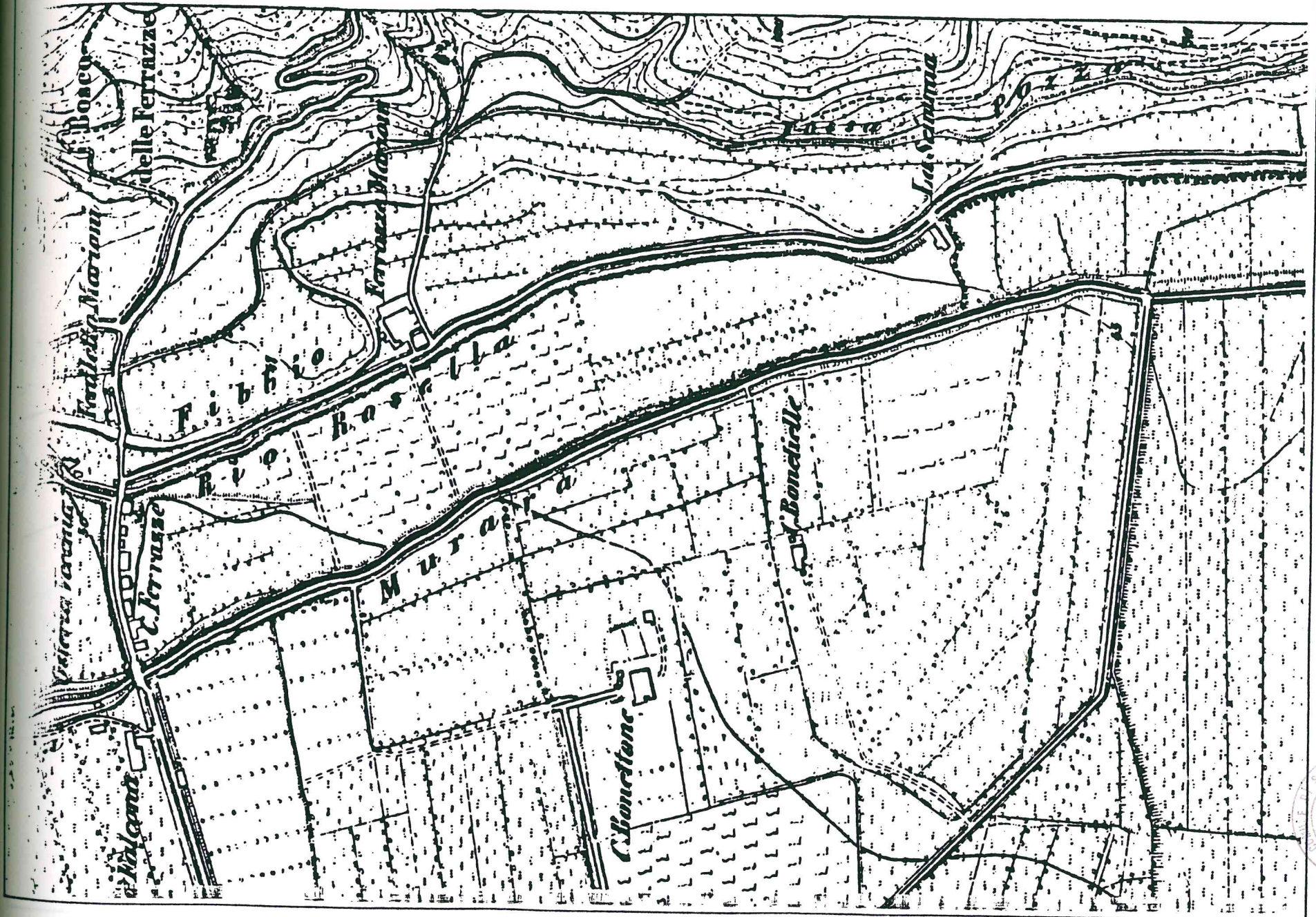

Stampa: S. ALBERGO  
M  
M

915

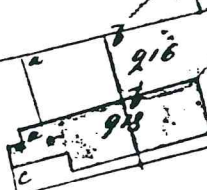

Bonette.

917

919

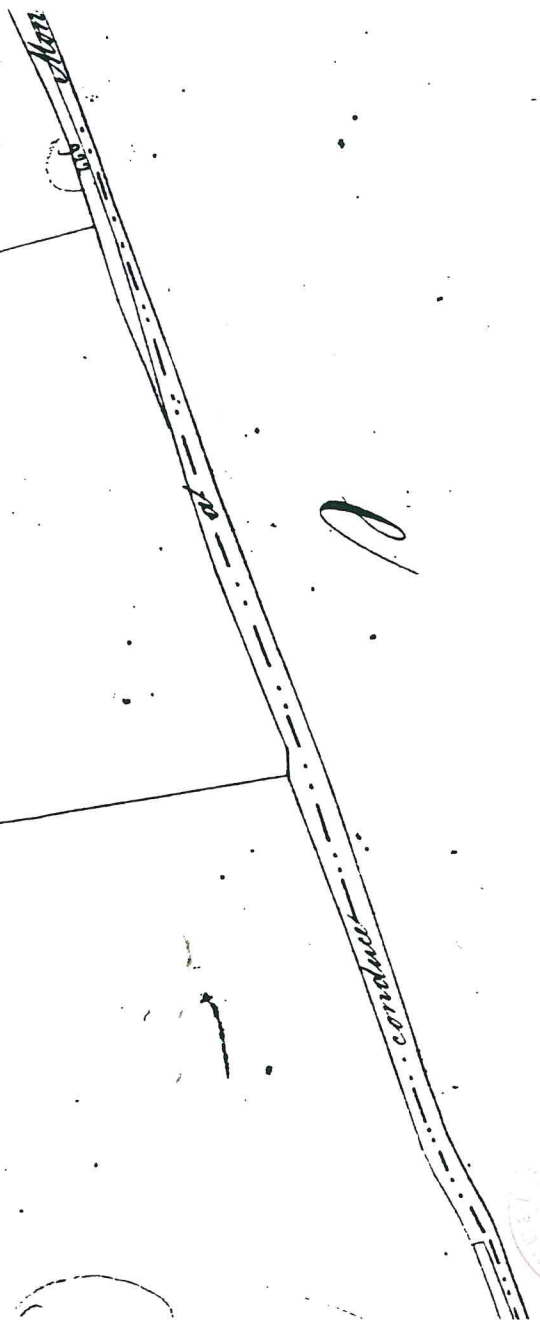



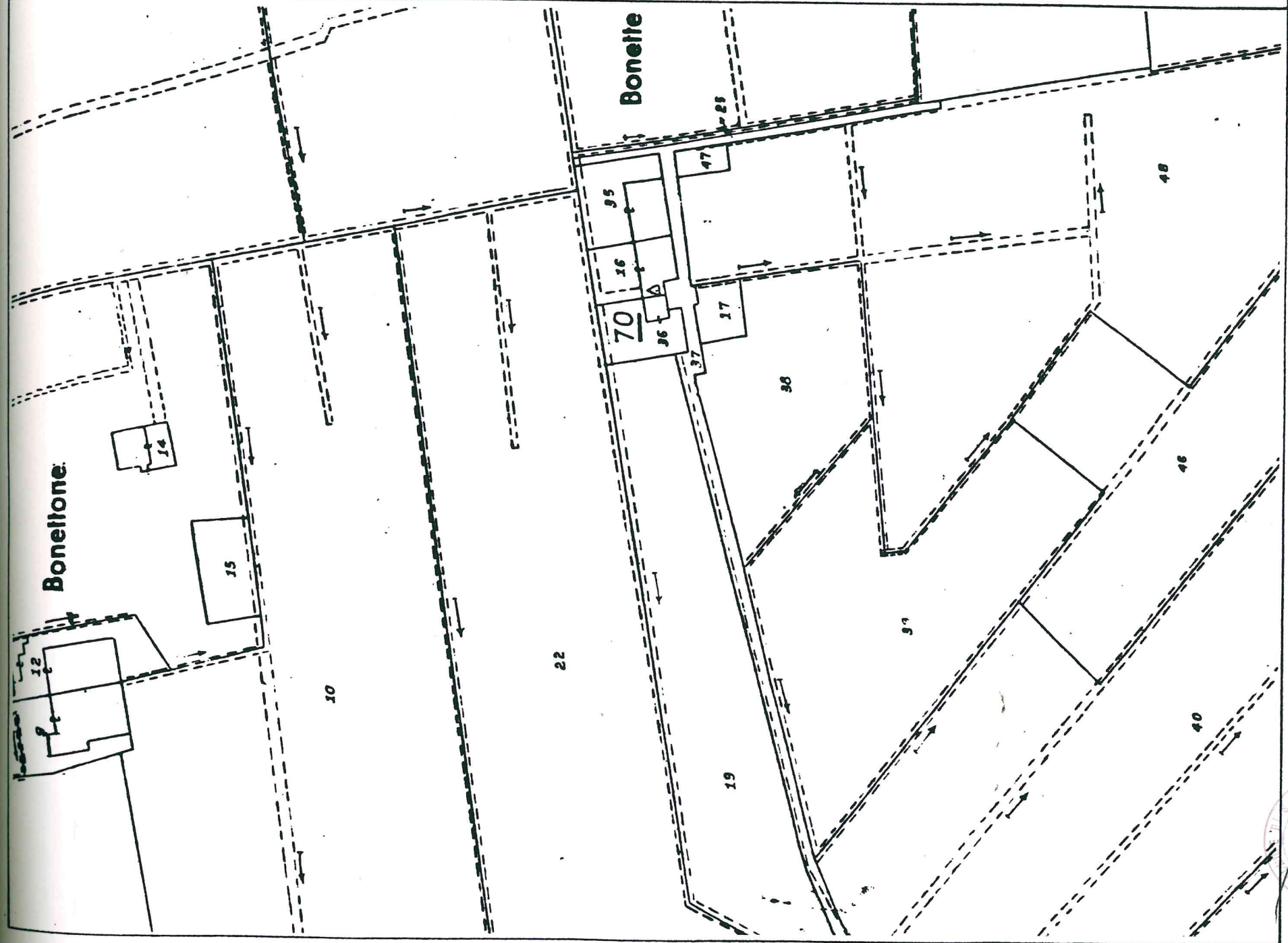

*Aut*  
*14*