

2

S. MARTINO B.A. VR

Allegato alla delibera
del Consiglio Comunale
N° 72 del 21.09.95

ORIGINACE

COMUNE DI S. MARTINO B.
(Provincia di VERONA)
11 LUG 1995
PROTOCOLLO GENERAL
N° 2089

TAV. N. 5

COMUNE DI S. MARTINO B. A.
(Provincia di VERONA)
12 LUG 1995
Protocollo N° 4058



IL SINDACO

Luigi Gajze

IL SEGRETARIO GENERALE

[Handwritten signature]

P. R. G.

[Handwritten signatures and notes]

**variante al p.r.g. adottato con delibera dal con-
siglio comunale n°225 del 20-12-84 approvato
con modifiche d'ufficio dalla giunta regionale
veneta con delibera n°3132 del 24/5/1988 in at-
tuazione della l.r. 24/85.**

Studio Associato
MENDINI - AVESAN
Architettura & Urbanistica
Piazza Brà n. 70 37121 VERONA
Partita I.V.A.: 0218956 023 4

RILEVAMENTO BENI AMBIENTALI E ARCHITETTONICI

VEDI SCALA 1:5000

LOCALITA': PALU'

VINCOLI DI LEGGE:

L. 1089/39 ^{o ASSIM.} L.R. 24/85 ^{o ASSIM.}
 L. 1497/39 ^{o ASSIM.} 431/85 ^{o ASSIM.}

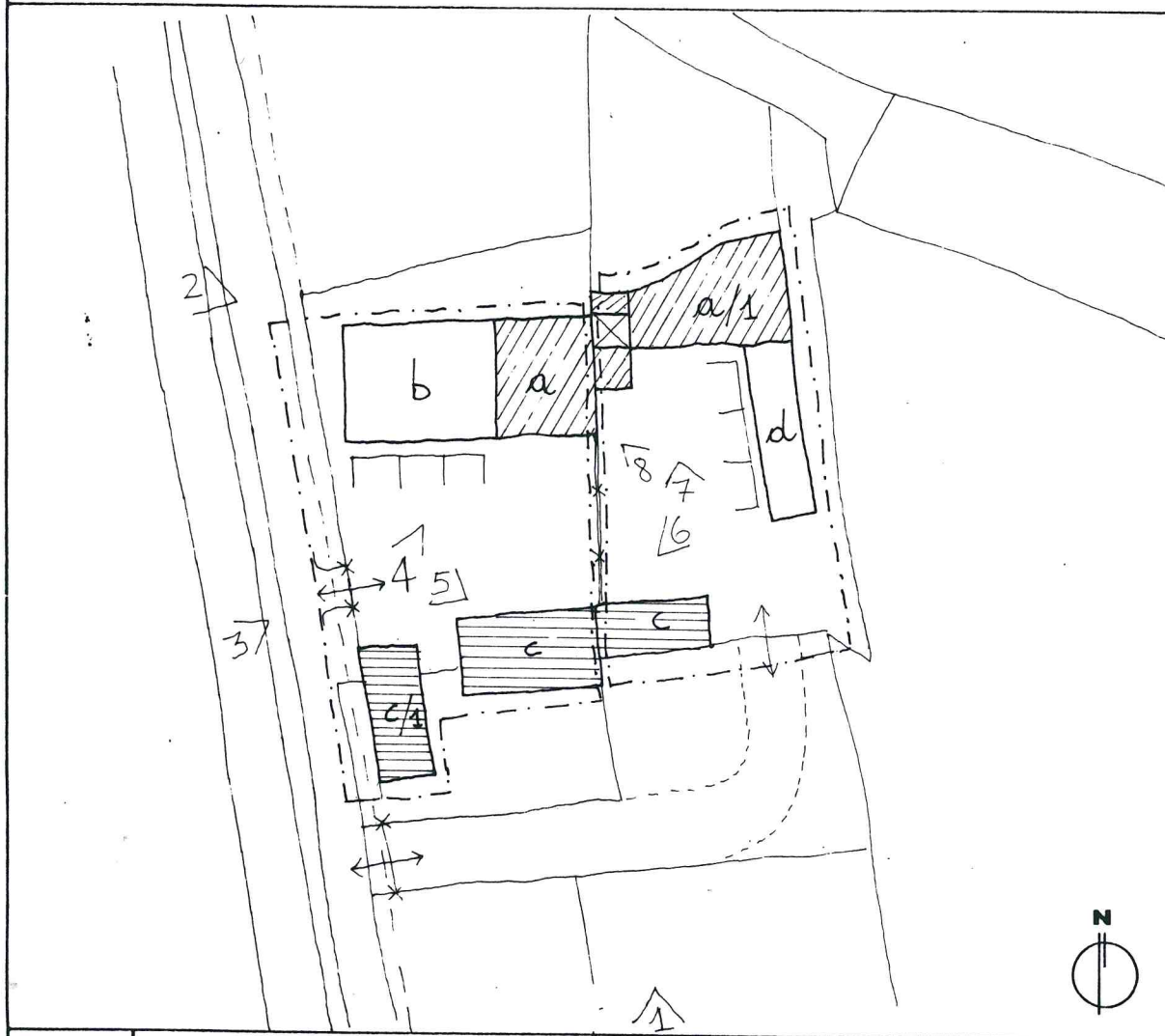

SIMBOLOGIA

	a-a/1	RESIDENZA	PROTEZIONE	3
	b	STALLA - PORTICO - FENILE		4
	c-c/1	ANNESI RUSTICI - TETTOIA		5
	d	ANNESI ALL'ABITAZIONE		4
		INGRESSO PORTICATO CON PIASTRINI		2
		RETE DI RECINZIONE		
		COLOMBARA	GRADO	2

	VEDI SCALA 1:5000 AREA DI PERTINENZA		PROGETTAZIONE UNITARIA
N° >	PUNTO DI RIPRESA FOTOGRAFICA		NON UTILIZZATO E/O NON PIU' FUNZIONALE ALLE ESIGENZE DEL FONDO AGRICOLO
PLANIMETRIA scala 1:1000			

[Handwritten signature]

TIPOLOGIA

- ISOLATO
- IN CORTINA
- A CORTE
- A SCHIERA
- ALTRO (SPECIFICARE)

CONTESTO AMBIENTALE

- PARCO
- GIARDINO
- ORTO
- SCOPERTO A DESTINAZIONE AGRICOLA
- BROLO
- CENTRO STORICO
- NUCLEO RURALE
- ALTRO

EPOCA IMPIANTO ORIGINARIO

XVI SECOLO

INTERVENTI SUCCESSIVI

XIX SECOLO
CON AGGIUNTE DI (C/1) TETTOIA
RECENTE

PARTICOLARE DI RILIEVO

- ARCHITETTONICO
- SCULTOREO
- PITTORICO

CARATTERISTICHE COSTRUTTIVE E MATERIALI:

MURATURE: MATTONI - PIETRA - SASSO

SCALE: LEGNO - PIETRA

SOLAI: LEGNO

COPERTURE: COPPI

DESTINAZIONE D'USO PER I VARI PIANI

ORIGINARIA (a) ABITAZIONE
(b) STALLA - FIENILE - PORTICO
(c) (c/1) ANNESSI RUSTICI
(d) ANNESSI ALL'ABITAZIONE

ATTUALE COME L'ORIGINARIA

FUTURA COME ORIGINARIA

SCHEDA "B" N°58

DESCRIZIONE: CORTE DI ANTICA ORIGINE CON COLMBARA APPARTENENTE ALLA FAMIGLIA POZZO
NEL CORSO DEL XVI SECOLO. AI PIEDI DELLA COLLINA DI MONTELUONGO AL CONFINE CON LAVAGNO LA
CORTE DEL PALÙ SI CARATTERIZZA PER UNA CASA PADRONALE (2/4) E CASE DEI CONTADINI (2) CON
VARI ANNESSI E STALLA DI DESTINAZIONE RURALE SI CONSERVA SUFFICIENTEMENTE.

EVENTUALI DISGREGAZIONI DEL GRADO DI PROTEZIONE E/O NORME PARTICOLARI
D' ATTUAZIONE

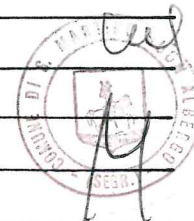

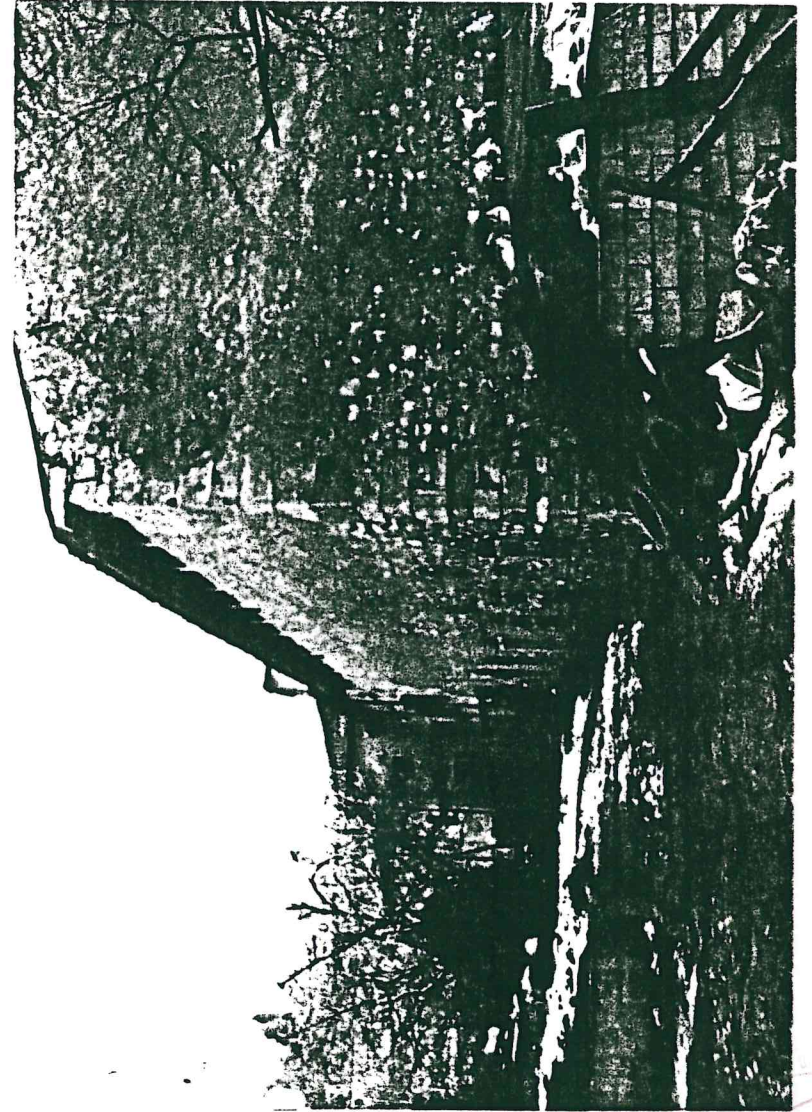
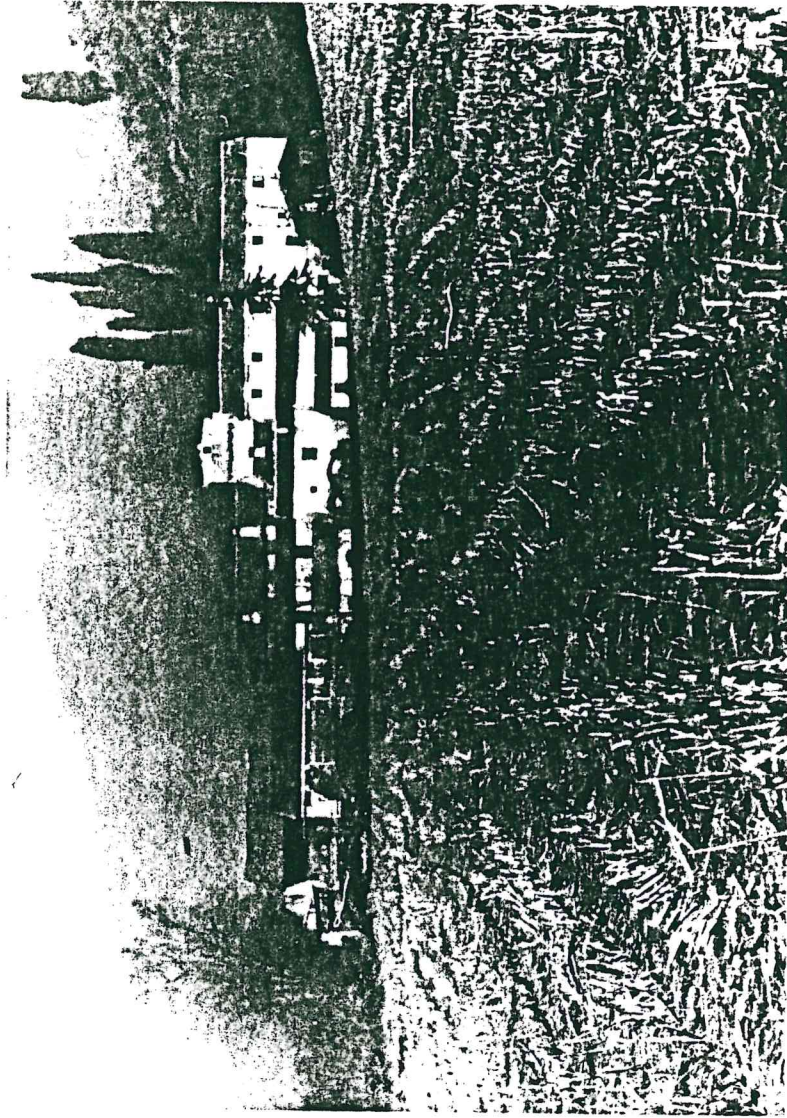

2
14

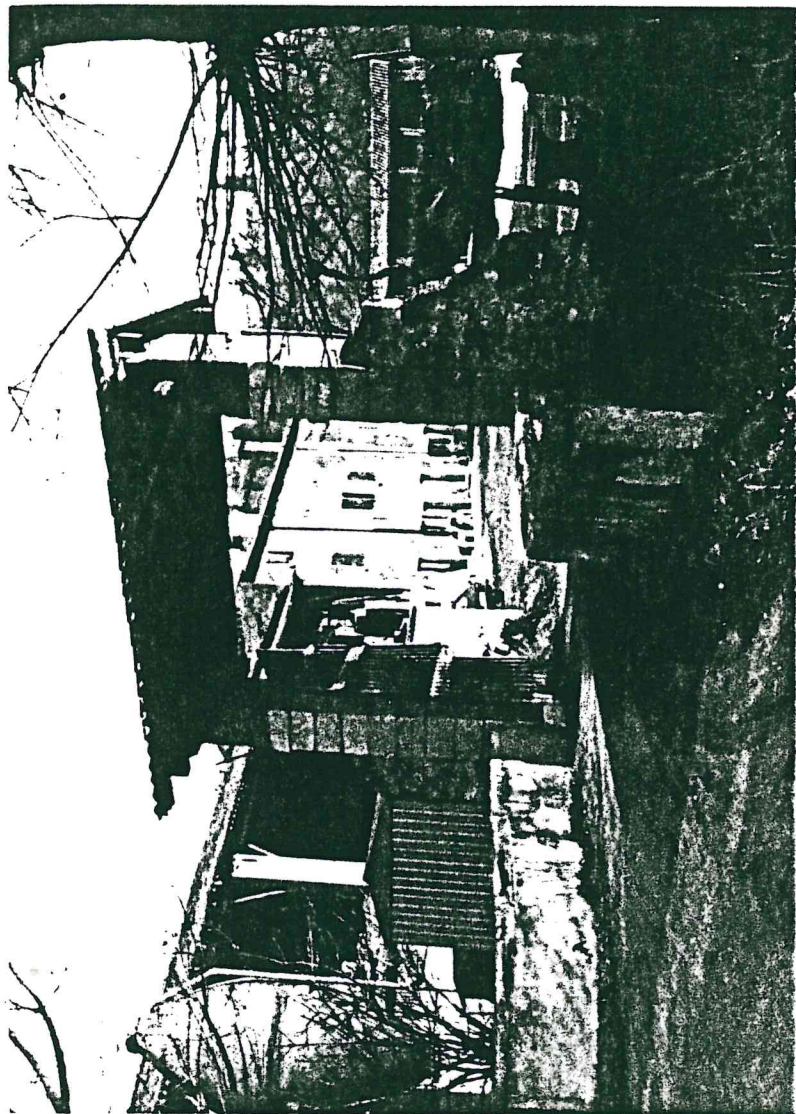

3

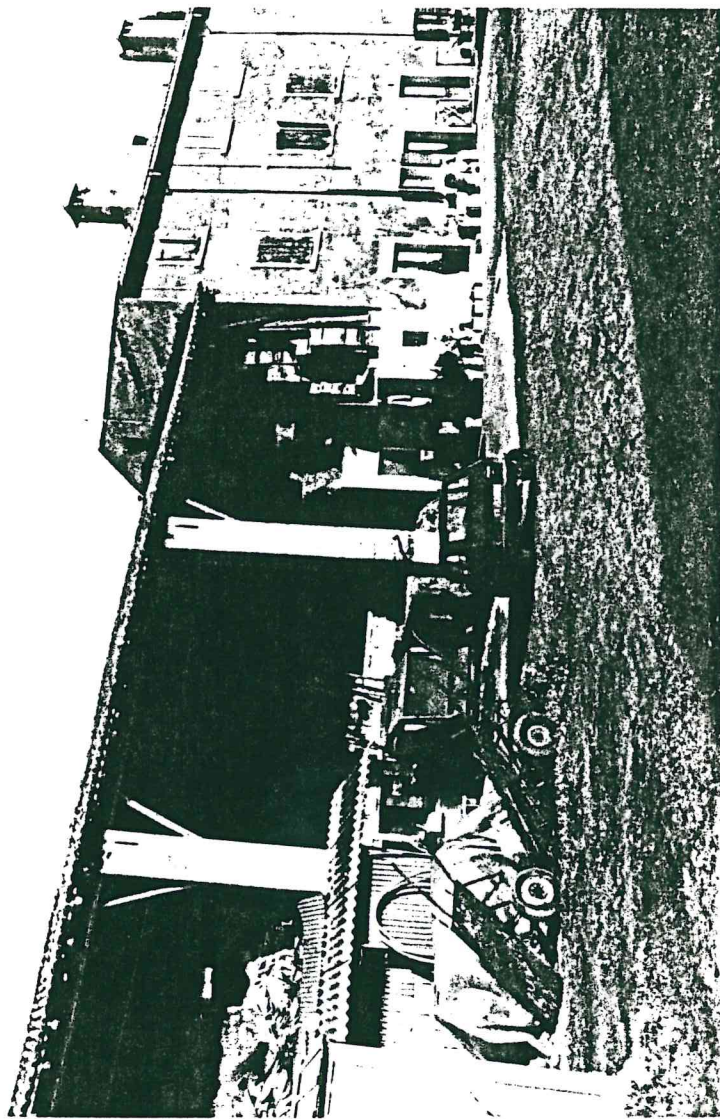

4

Ced
14

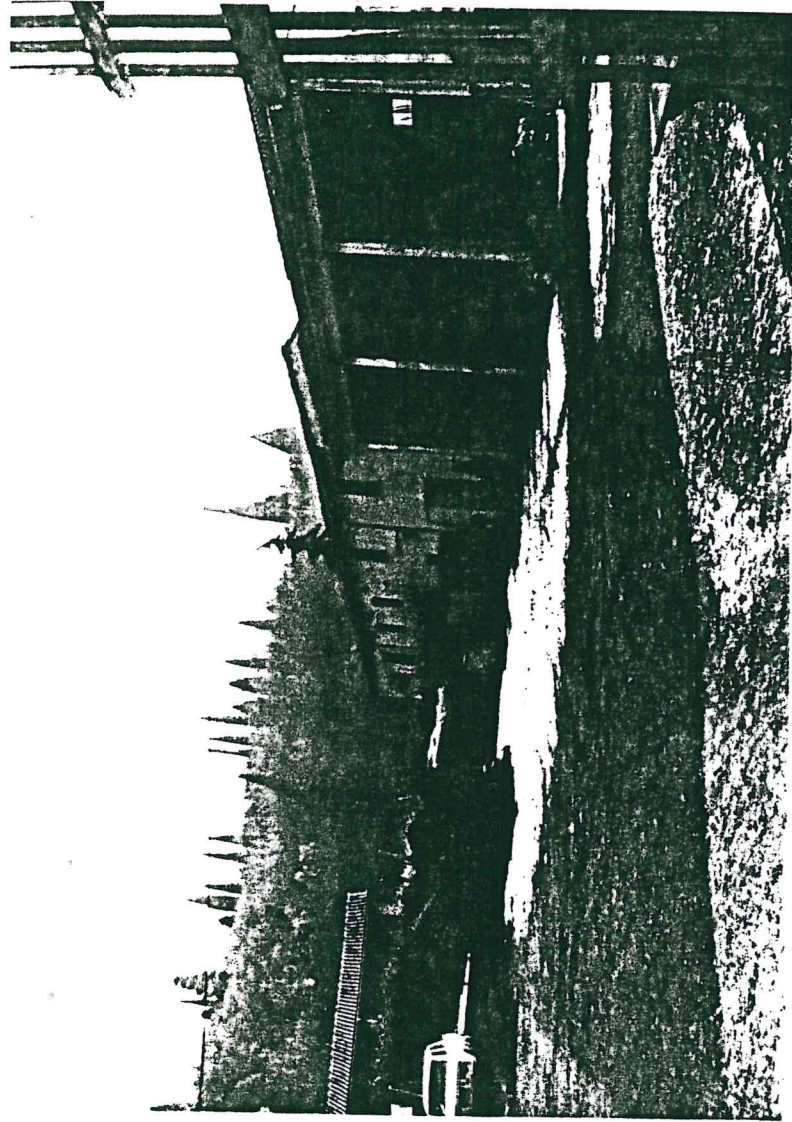

5

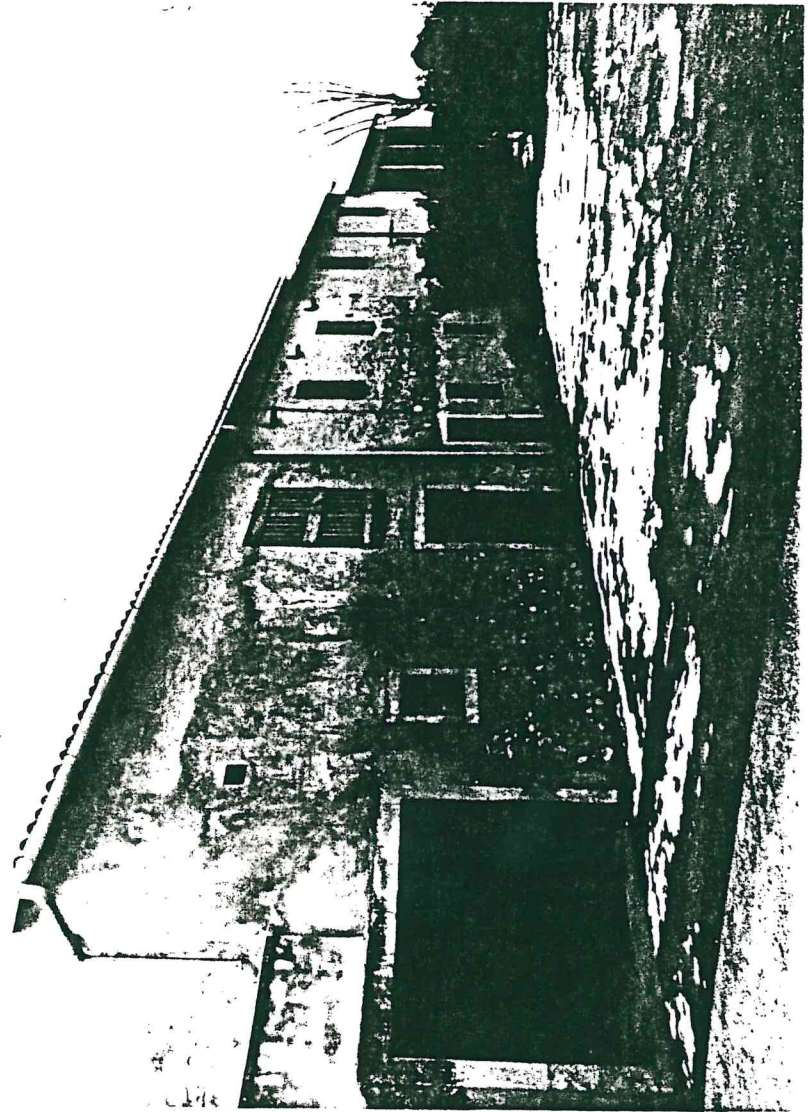

6

cul
M

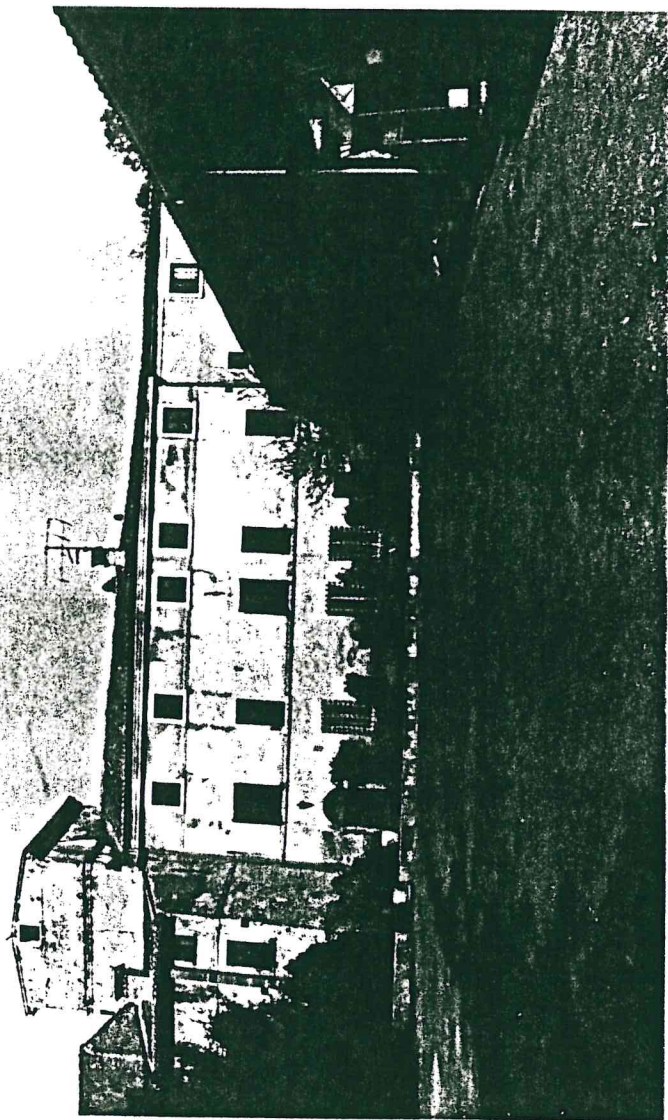

7

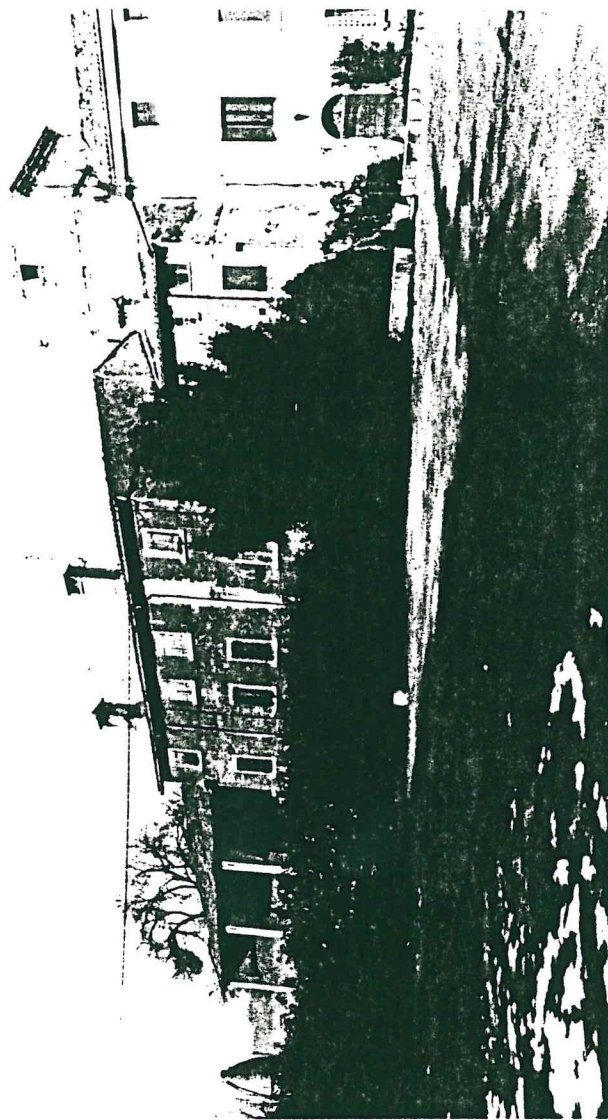

8



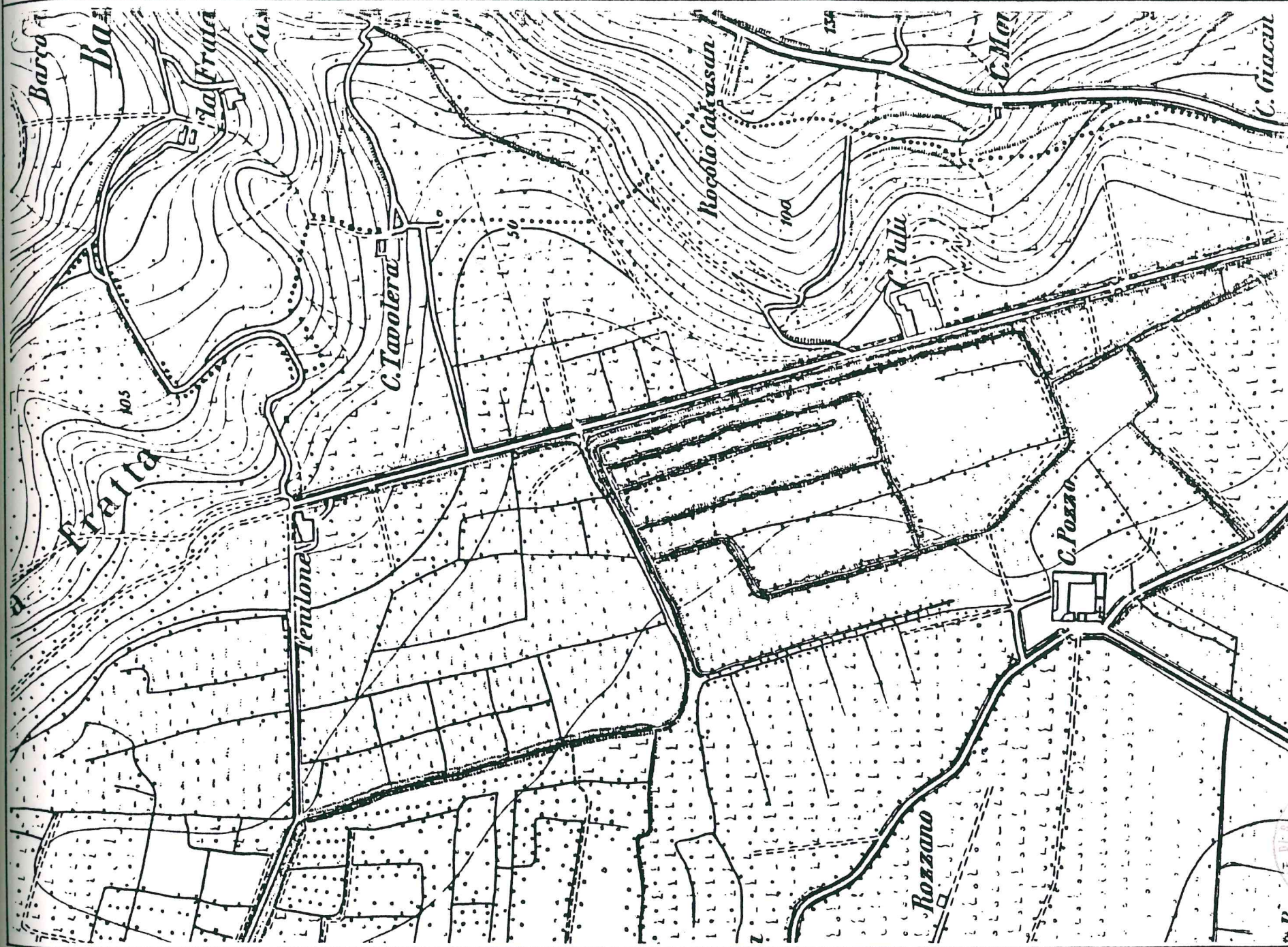

Handwritten signature and a circular stamp.

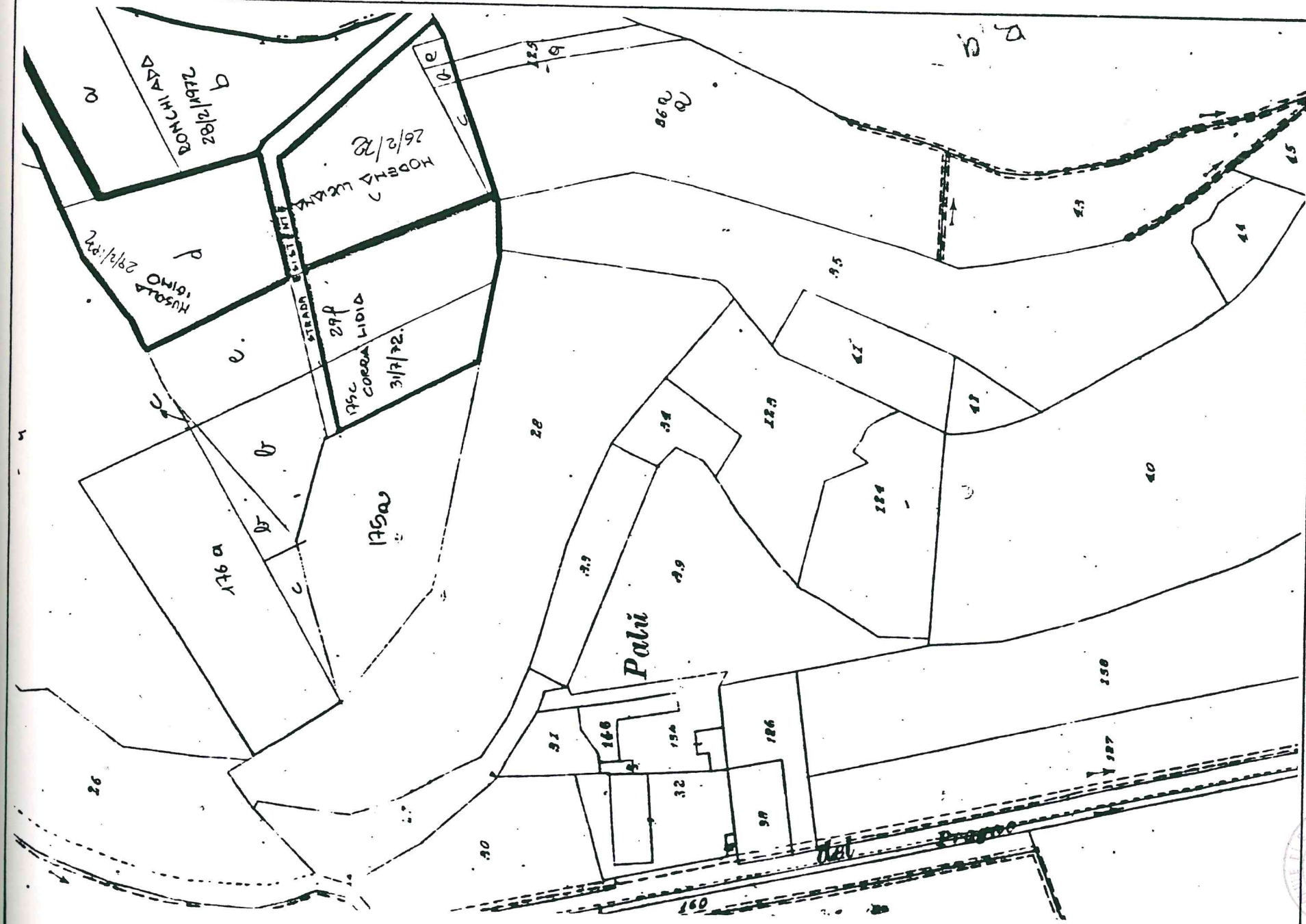

Handwritten signature and a circular stamp.