

S. MARTINO B.A. VR

Allegato alla delibera
del Consiglio Comunale
N° 72 del 21.09.95

ORIGINALE

TAV. N. 4

da n° 1 a n° 37

COMUNE DI S. MARTINO B. A.
(Provincia di VERONA)
12 LUG 1995
Protocollo N° 4089

COMUNE DI S. MARTINO B. A.
(Provincia di VERONA)
11 LUG 1995
PROTOCOLLO GENERALE
N° 12099



IL SINDACO
[Signature]

IL SEGRETARIO GENERALE

[Signature]

P. R. G.

[Signature]

[Signature]

[Signature]

[Signature]

variante al p.r.g. adottato con delibera dal consiglio comunale n°225 del 20-12-84 approvato con modifiche d'ufficio dalla giunta regionale veneta con delibera n°3132 del 24/5/1988 in attuazione della l.r. 24/85.

Studio Associato
MENDINI - AVESAN
Architettura & Urbanistica
Piazza Brà n. 10 - 37121 VERONA
Rivita I.V.A.: 0218956 023 4

Comune di S. Martino B.A.

Provincia di Verona

SCHEDA "B" N° 14

RILEVAMENTO BENI AMBIENTALI E ARCHITETTONICI

VEDI SCALA 1:5000

LOCALITA': BROLO CAMUZZINI

VINCOLI DI LEGGE:

L. 1089/39 O ASSIM. L.R. 24/85 O ASSIM.

L. 1497/39 O ASSIM. 431/85 O ASSIM.

SIMBOLOGIA

a	RESIDENZA	PROTEZIONE	5
b	ANNESI		5
		GRADO	

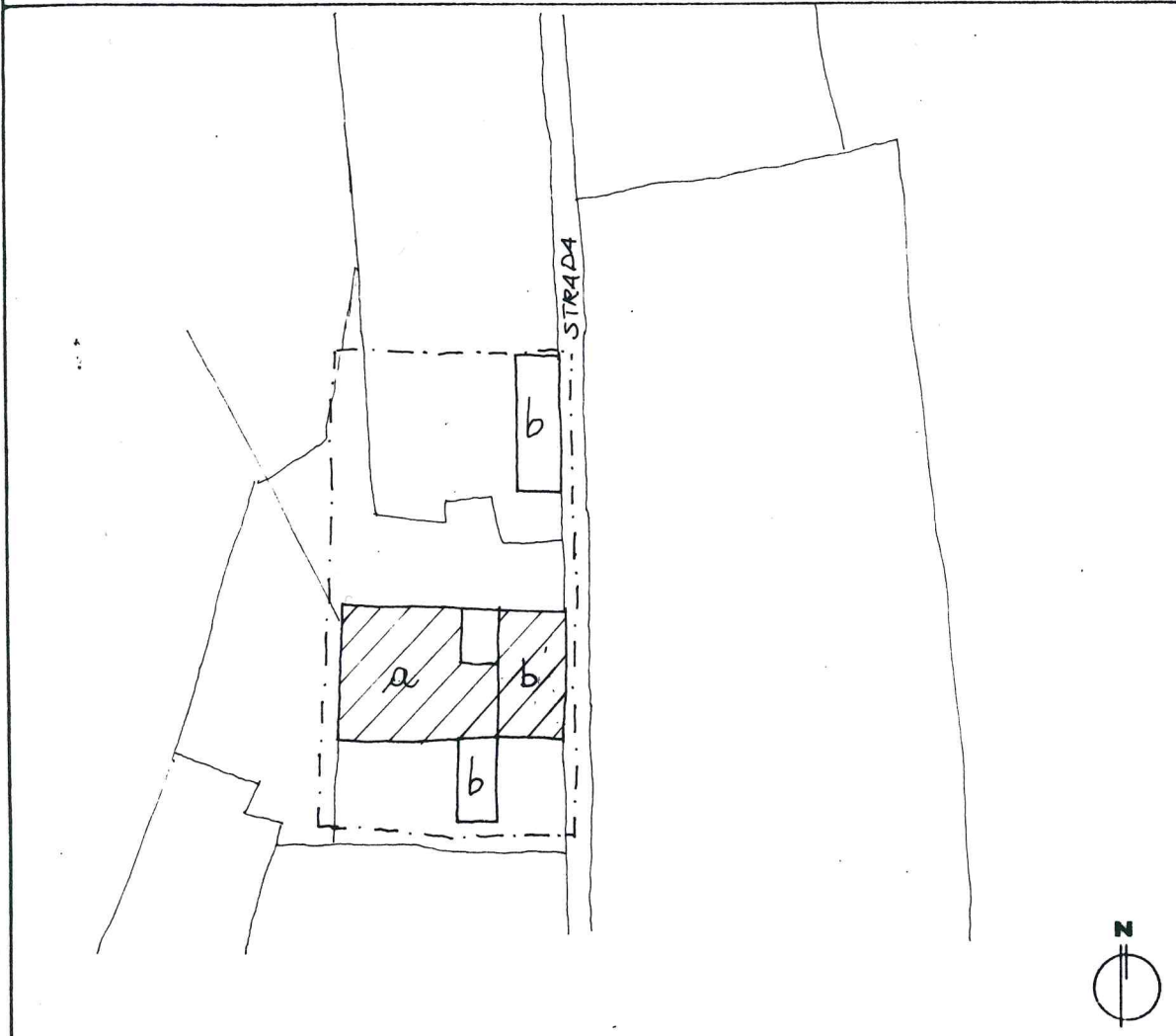

—	VEDI SCALA 1:5000 AREA DI PERTINENZA	- - - - -	PROGETTAZIONE UNITARIA
N° >	PUNTO DI RIPRESA FOTOGRAFICA	*	NON UTILIZZATO E/O NON PIU' FUNZIONALE ALLE ESIGENZE DEL FONDO AGRICOLO

PLANIMETRIA scala 1:1000



TIPOLOGIA

- ISOLATO
- IN CORTINA
- A CORTE
- A SCHIERA
- ALTRO (SPECIFICARE)

CONTESTO AMBIENTALE

- PARCO
- GIARDINO
- ORTO
- SCOPERTO A DESTINAZIONE AGRICOLA
- BROLO
- CENTRO STORICO
- NUCLEO RURALE
- ALTRO

EPOCA IMPIANTO ORIGINARIO

SECOLO XVIII

INTERVENTI SUCCESSIVI

RECENTE RISTRUTTURAZIONE (a/1)

PARTICOLARE DI RILIEVO

- ARCHITETTONICO
- SCULTOREO
- PITTORICO

CARATTERISTICHE COSTRUTTIVE E MATERIALI:

MURATURE: _____

SCALE: 1 _____

SOLAI: _____

COPERTURE: _____

DESTINAZIONE D'USO PER I VARI PIANI

ORIGINARIA (a) RESIDENZA

ATTUALE COME ORIGINARIA

FUTURA COME ORIGINARIA

(b) ANNESSI

(c) CAPANNONE



SCHEDA "B" N° 14

DESCRIZIONE: EDIFICIO UN TEMPO ANNESSO AL PALAZZO CAMUZZINI E DEFINITO COME BRULO.
ORIGINARIO DEL XVIII SECOLO E' STATO RECENTEMENTE RISTRUTTURATO PERDENDO LE CARATTERISTI-
CHE ORIGINARIE. VICINO ESISTE UN CAPANNONE AGRICOLA.

EVENTUALI DISGREGAZIONI DEL GRADO DI PROTEZIONE E/O NORME PARTICOLARI
D' ATTUAZIONE

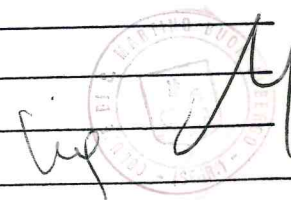
A handwritten signature in black ink is written over a circular official stamp. The stamp is partially obscured by the signature and contains some illegible text and a central emblem.

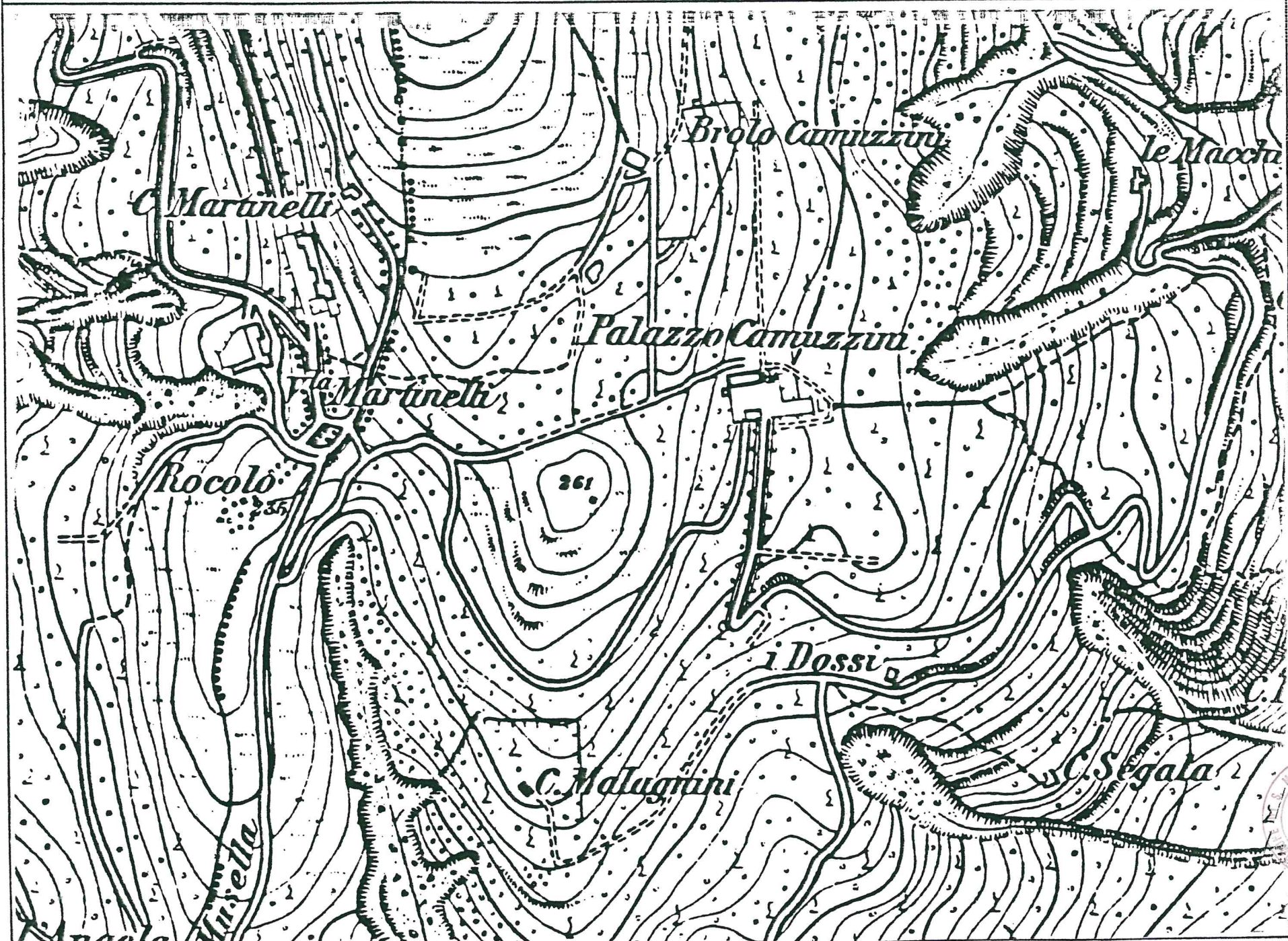

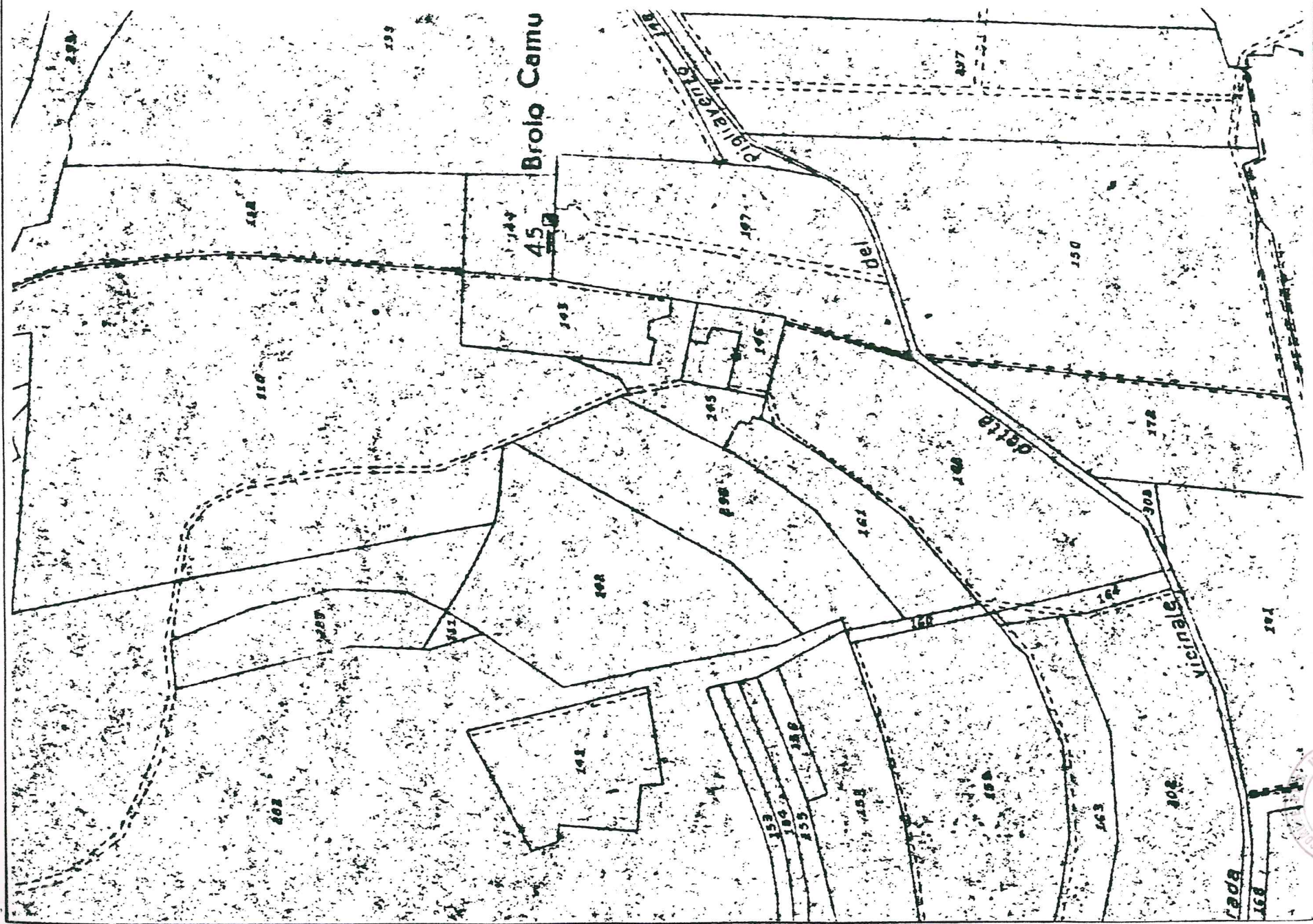

Handwritten signature and a circular official stamp of the 'MUNICIPALITÀ DI...' are located in the bottom right corner of the page.