

4

S. MARTINO B.A. VR

Allegato alla delibera
del Consiglio Comunale
N° 72 del 21.09.95

ORIGINALE

COMUNE DI S. MARTINO B. A.
(Provincia di VERONA)

11 LUG 1995

PROTOCOLLO GENERALE
N° 12099

4

TAV. N. 7

COMUNE DI S. MARTINO B. A.
(Provincia di VERONA)

12 LUG 1995

Protocollo N° 4059

da n° 106
a n° 132

IL SINDACO

Luigi

IL SEGRETARIO GENERALE



Fulcher

Luigi
domenico
del. by
[Signature]

P. R. G.

**variante al p.r.g. adottato con delibera dal con-
siglio comunale n°225 del 20-12-84 approvato
con modifiche d'ufficio dalla giunta regionale
veneta con delibera n°3132 del 24/5/1988 in at-
tuazione della l.r. 24/85.**

Studio Associato
MENDINI - AVESAI
Architettura & Urbanistica
Piazza Bra n° 10 - 37121 VERONA
Partita I.V.A.: 0218956 023 4

Comune di S. Martino B.A.

Provincia di Verona

SCHEDA "B" N°123

RILEVAMENTO BENI AMBIENTALI E ARCHITETTONICI

VEDI SCALA 1:5000

LOCALITA': CASINO

VINCOLI DI LEGGE:

L. 1089/39 ASSIM. L.R. 24/85 ASSIM.
 L. 1497/39 ASSIM. 431/85 ASSIM.

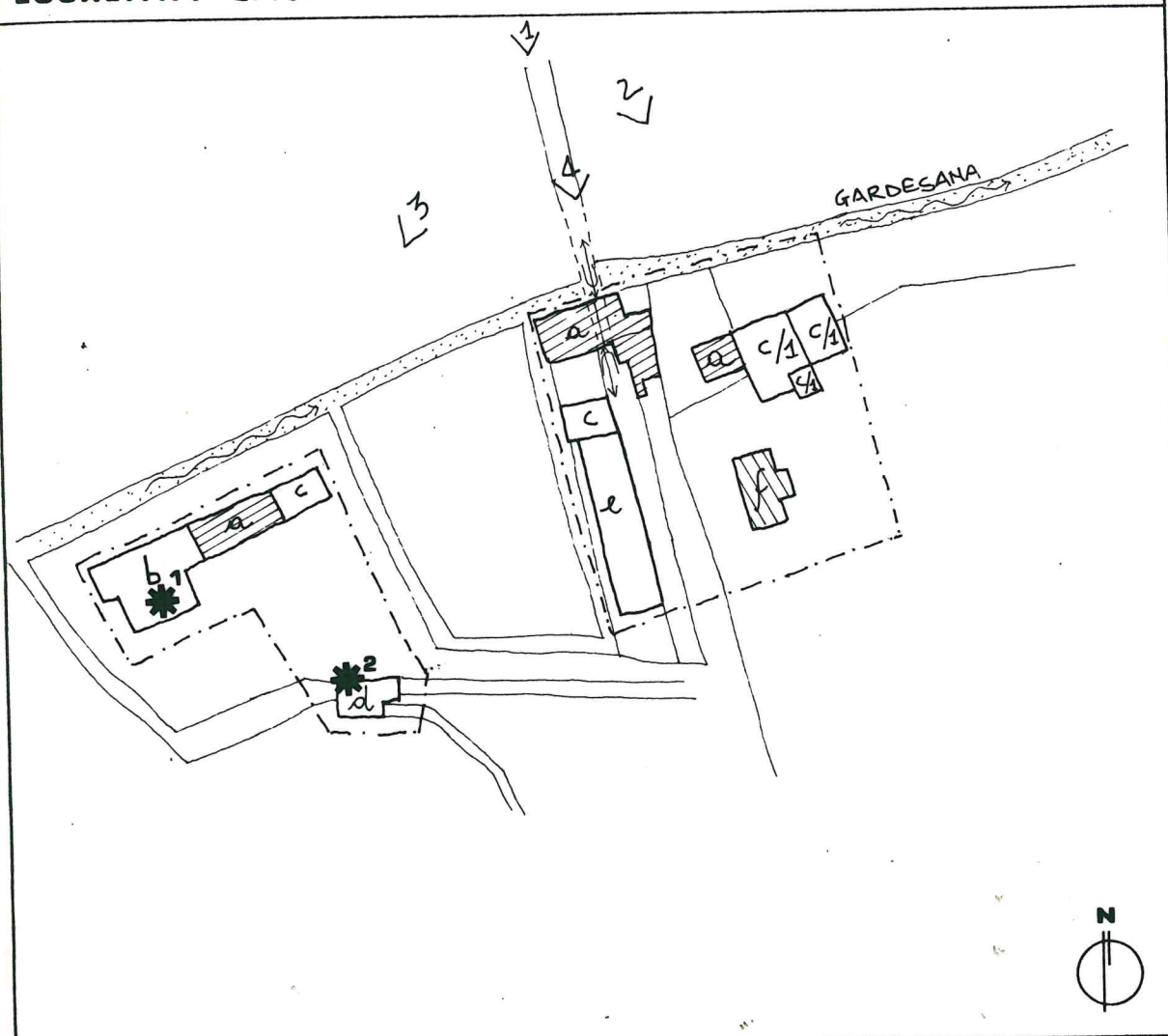

SIMBOLOGIA

	RESIDENZA	PROTEZIONE	4
	STALLA-FIENILE-DEPOSITO		5
	ANNESI RUSTICI		5
	EX FILA DA RISO		5
	PORTONE		1
	CAPANNONE ALLEVAMENTO		7
	RESIDENZA RECENTE		7
	ANNESI RUSTICI	DI	7
		GRADO	

	VEDI SCALA 1:5000 AREA DI PERTINENZA		PROGETTAZIONE UNITARIA
	PUNTO DI RIPRESA FOTOGRAFICA		NON UTILIZZATO E/O NON PIU' FUNZIONALE ALLE ESIGENZE DEL FONDO AGRICOLO

PLANIMETRIA scala 1:2000



TIPOLOGIA

- ISOLATO
- IN CORTINA
- A CORTE
- A SCHIERA
- ALTRO (SPECIFICARE)

CONTESTO AMBIENTALE

- PARCO
- GIARDINO
- ORTO
- SCOPERTO A DESTINAZIONE AGRICOLA
- BROLO
- CENTRO STORICO
- NUCLEO RURALE
- ALTRO

EPOCA IMPIANTO ORIGINARIO

XVI

INTERVENTI SUCCESSIVI

SECOLO XIX E COSTRUZIONI RECENTI

PARTICOLARE DI RILIEVO

- ARCHITETTONICO
- SCULTOREO
- PITTORICO

CARATTERISTICHE COSTRUTTIVE E MATERIALI:

MURATURE: _____

SOLAI: _____

SCALE: _____

COPERTURE: _____

DESTINAZIONE D'USO PER I VARI PIANI

ORIGINARIA a RESIDENZE
b STALLA FENILE PORTICO
c ANNESSI RUSTICI
d EX PILA DA RISO
e CAPANNONE ALLEVAMENTO
f RESIDENZA RECENTE
g ANNESSI RUSTICI

ATTUALE COME ORIGINARIA
AD ESCLUSIONE (d) MAGAZZINO

FUTURA COME ORIGINARIA PER
TUTTI I CORPI DI FABBRICA
E IN ALTERNATIVA:
 *1.2 DESTINAZIONE COMPATIBILE
AD ECCEZIONE DELLA
RESIDENZA.

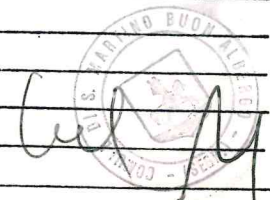

SCHEDA "B" N°123

DESCRIZIONE: CORTE RURALE DI ANTICA ORIGINE POSTA A SUD-OVEST DEL COMUNE DI S. MARTINO A CONFINE CON IL COMUNE DI VERONA. I FABBRICATI SONO POSTI LUNGO LA GARDESANA E LA STRADA DI ACCESSO CHE ENTRA NELLA POSSESSIONE ATTRAVERSO UN PORTONE ARCHIVOLTATO. DIVERSI FABBRICATI SONO IN STATO DI ABBANDONO. COSTRUITA ORIGINARIAMENTE NEL XVI SECOLO, HA SUBITO DIVERSI AMPLIAMENTI ED AGGREGAZIONI DI FABBRICATI RESIDENZIALI E RURALI SIN NEL 1900 CHE RECENTEMENTE.

EVENTUALI DISGREGAZIONI DEL GRADO DI PROTEZIONE E/O NORME PARTICOLARI D' ATTUAZIONE



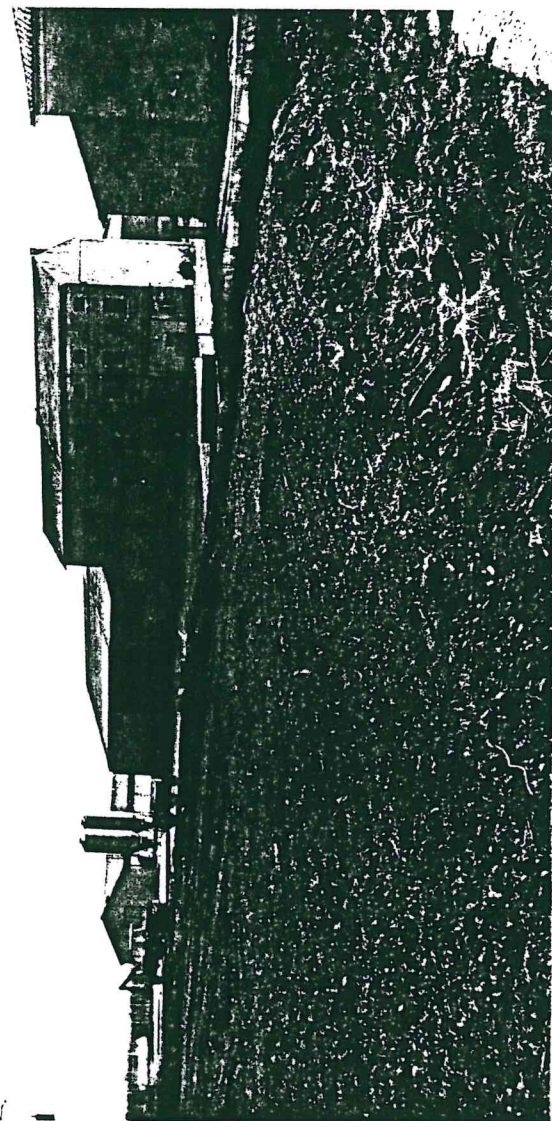
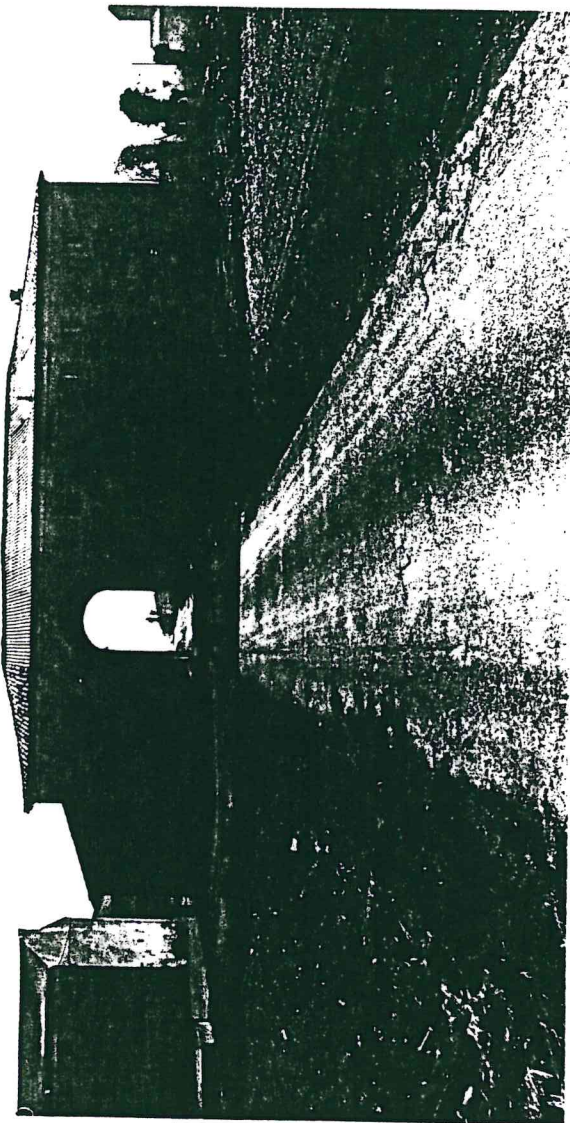

2
M

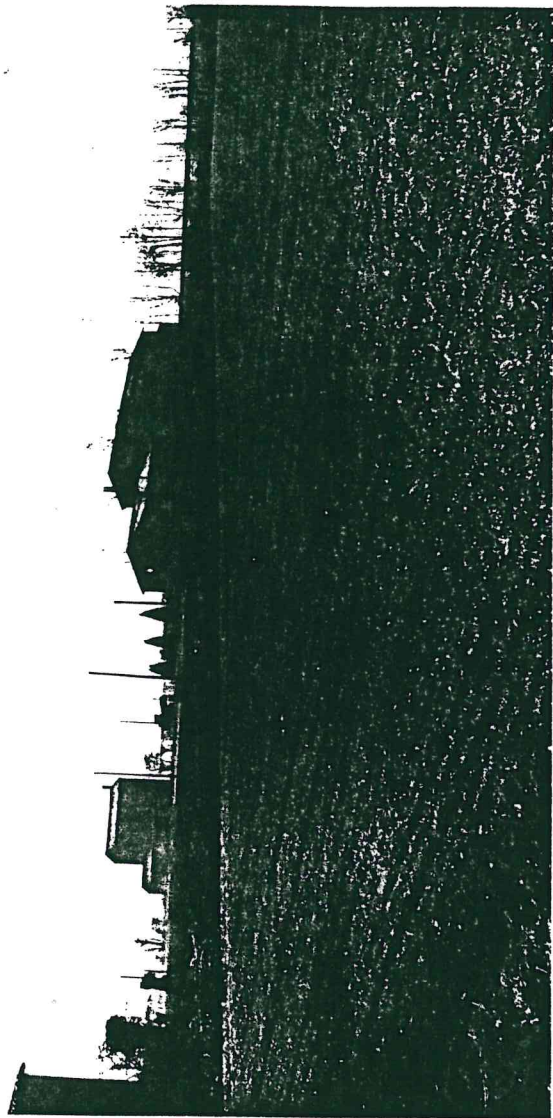

3

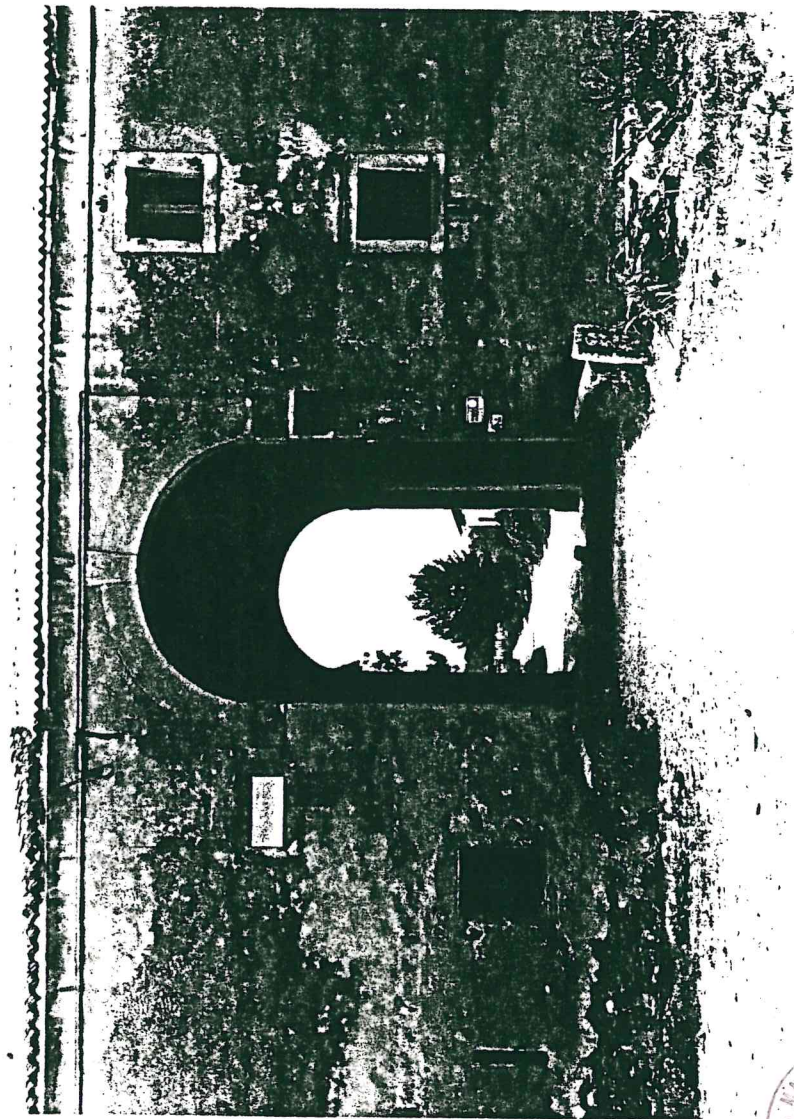

4



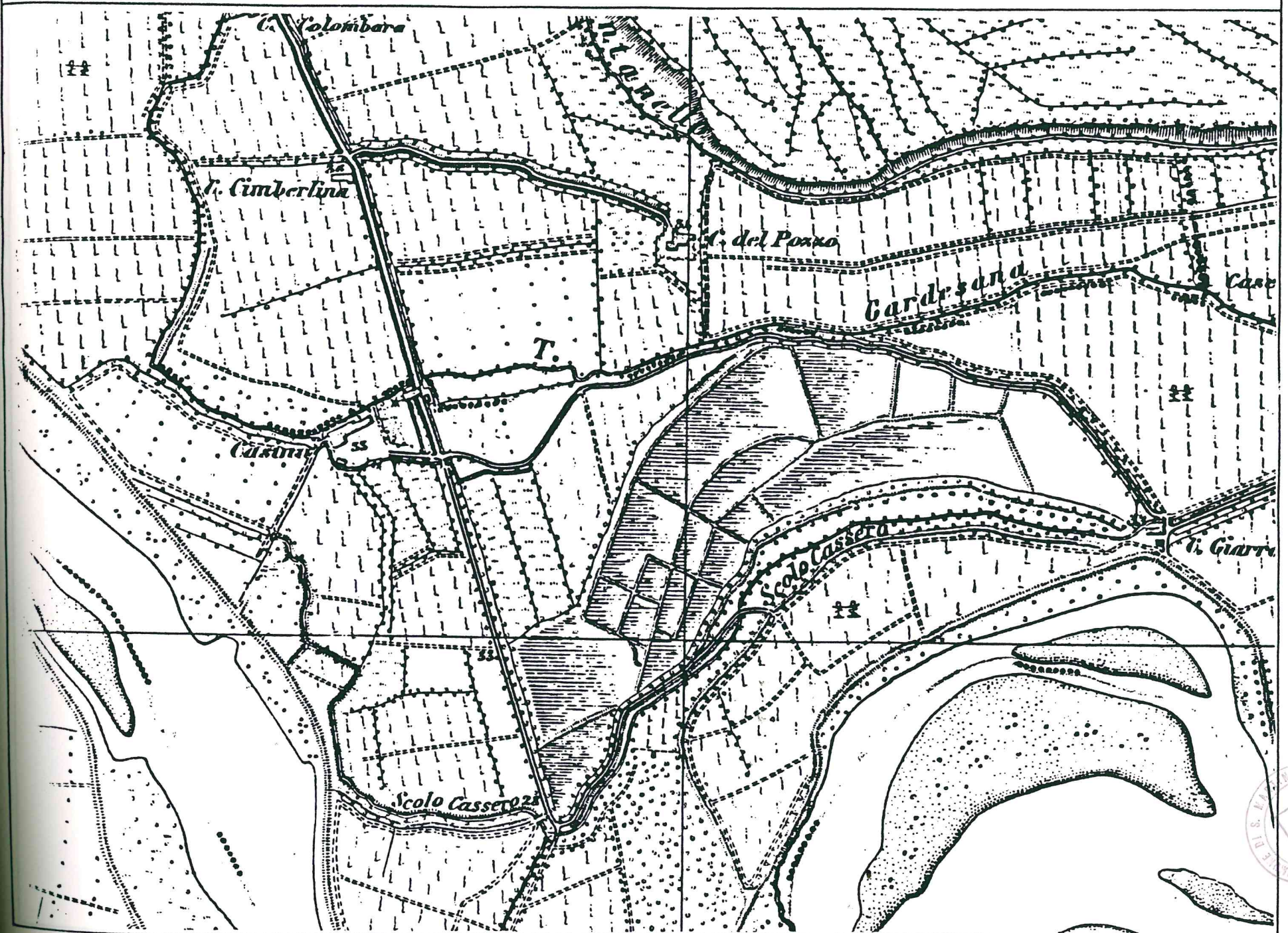

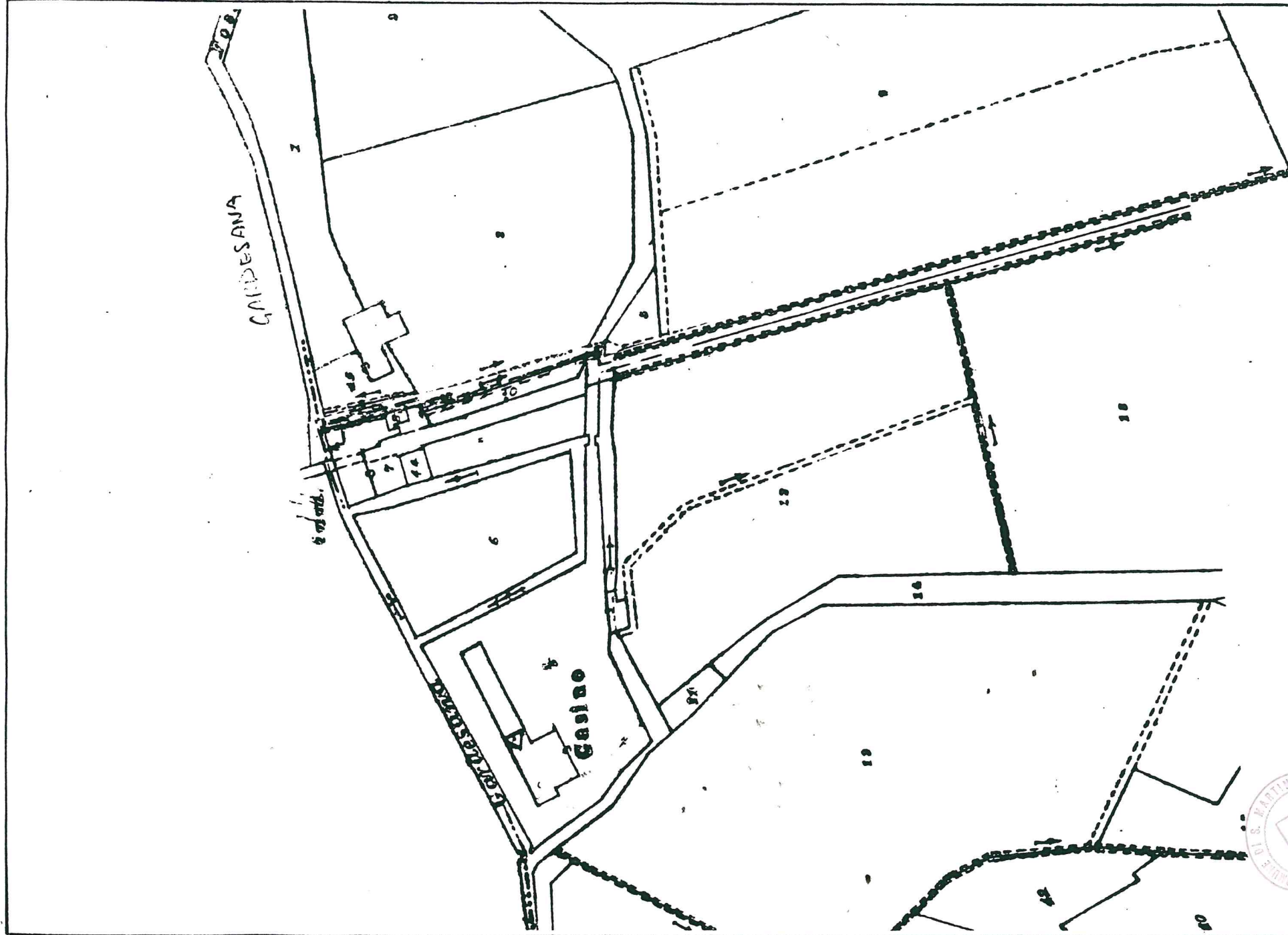

Stamp: U.S. PARTIZI...
Handwritten signature: [Signature]