

2

S. MARTINO B.A. VR

Allegato alla delibera
del Consiglio Comunale
N° 72 del 21.09.95

ORIGINACE

COMUNE DI S. MARTINO B.
(Provincia di VERONA)
11 LUG 1995
PROTOCOLLO GENERAL
N° 2089

TAV. N. 5

COMUNE DI S. MARTINO B. A.
(Provincia di VERONA)
12 LUG 1995
Protocollo N° 4058



IL SINDACO

Luigi Gajse

IL SEGRETARIO GENERALE

[Handwritten signature]

P. R. G.

[Handwritten signatures and notes]

**variante al p.r.g. adottato con delibera dal con-
siglio comunale n°225 del 20-12-84 approvato
con modifiche d'ufficio dalla giunta regionale
veneta con delibera n°3132 del 24/5/1988 in at-
tuazione della l.r. 24/85.**

Studio Associato
MENDINI - AVESAN
Architettura & Urbanistica
Piazza Brà 20 37121 VERONA
Partita I.V.A.: 0218956 023 4

Comune di S. Martino B.A.

Provincia di Verona

SCHEDA "B" N°61

RILEVAMENTO BENI AMBIENTALI E ARCHITETTONICI

VEDI SCALA 1:5000

LOCALITA': FENILETTO MARIONI

VINCOLI DI LEGGE:

L. 1089/39	<input checked="" type="checkbox"/>	ASSIM.	<input type="checkbox"/>	L.R. 24/85	<input checked="" type="checkbox"/>	ASSIM.	<input type="checkbox"/>
L. 1497/39	<input checked="" type="checkbox"/>	0	<input type="checkbox"/>	431/85	<input type="checkbox"/>	0	<input type="checkbox"/>

SIMBOLOGIA

a	ABITAZIONE	PROTEZIONE	3
b	CANTINA E RUSTICO		3
c	ANNESSE RUSTICO		3
↕	PORTONE COPERTO		2
		GRADO	

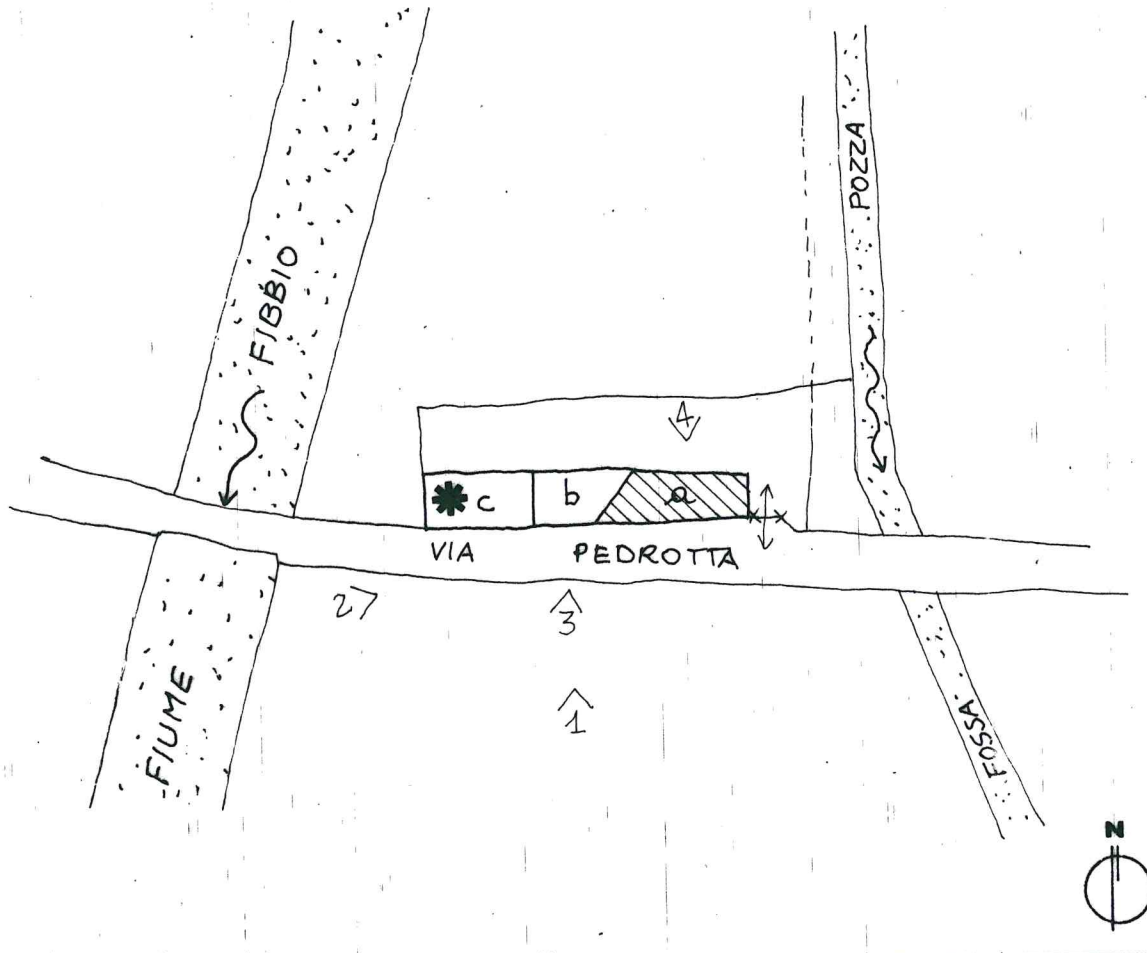

—	VEDI SCALA 1:5000 AREA DI PERTINENZA	---	PROGETTAZIONE UNITARIA
N° >	PUNTO DI RIPRESA FOTOGRAFICA	*	NON UTILIZZATO E/O NON PIU' FUNZIONALE ALLE ESIGENZE DEL FONDO AGRICOLO
PLANIMETRIA scala 1:1000			

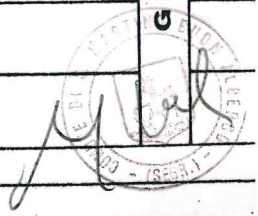

TIPOLOGIA

- ISOLATO
- IN CORTINA
- A CORTE
- A SCHIERA
- ALTRO (SPECIFICARE)

CONTESTO AMBIENTALE

- PARCO
- GIARDINO
- ORTO
- SCOPERTO A DESTINAZIONE AGRICOLA
- BROLO
- CENTRO STORICO
- NUCLEO RURALE
- ALTRO

EPOCA IMPIANTO ORIGINARIO
ANNO 1400-1600

INTERVENTI SUCCESSIVI
ANNO 1700 E 1800 PER PORTICATO

PARTICOLARE DI RILIEVO

- ARCHITETTONICO
- SCULTOREO
- PITTORICO

CARATTERISTICHE COSTRUTTIVE E MATERIALI:

MURATURE: PIETRA E MATTONI

SCALE: LEGNO

SOLAI: LEGNO

COPERTURE: COPPI

DESTINAZIONE D'USO PER I VARI PIANI

ORIGINARIA (a) ABITAZIONE
(b) CANTINA E RUSTICO CON FIENILE
(c) STALLA CON FIENILE

ATTUALE (a) ABITAZIONE
(b) ABITAZIONE
(c) DEPOSITO

FUTURA COME ATTUALE PER
TUTTI I CORPI DI FABBRICA
E IN ALTERNATIVA

* RESIDENZA

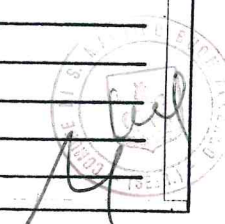

SCHEDA "B" N°61

DESCRIZIONE: EDIFICIO RURALE DI ANTICA ORIGINE CON LA STRUTTURA AD EST AVENTE DELLE CARATTERISTICHE DI ANTICA TORRE O "ROCCOLO" PROBABILMENTE DEL XV SECOLO. UNA MAPPA DELLA SECONDA META' DEL XVIII SECOLO EVIDENZIA L'ESISTENZA DEI CORPI (a) & (c). MENTRE NEL 1848 TROVIAMO GIÀ L'EDIFICIO COMPLETO CON L'AGGIUNTA SUCCESSIVA E CIOE' NEL 1860/1870 DI UN PORTICO ORA CROLLATO.

EVENTUALI DISGREGAZIONI DEL GRADO DI PROTEZIONE E/O NORME PARTICOLARI D' ATTUAZIONE



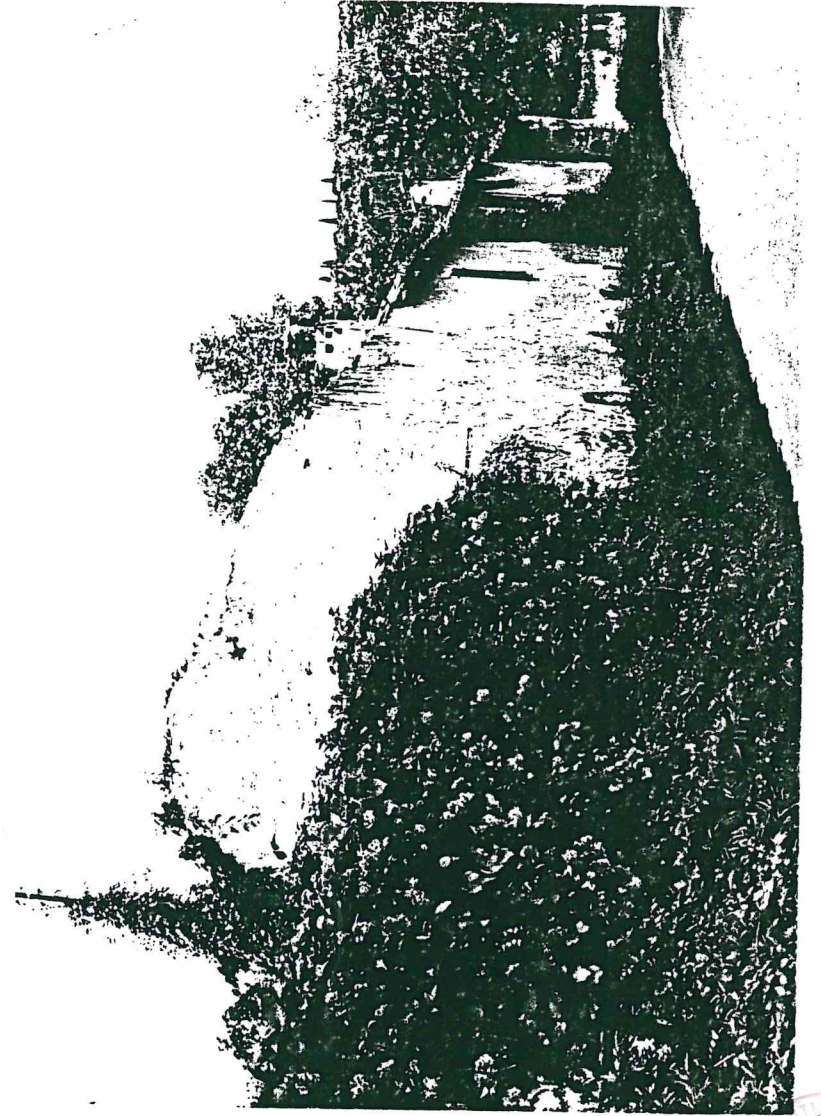
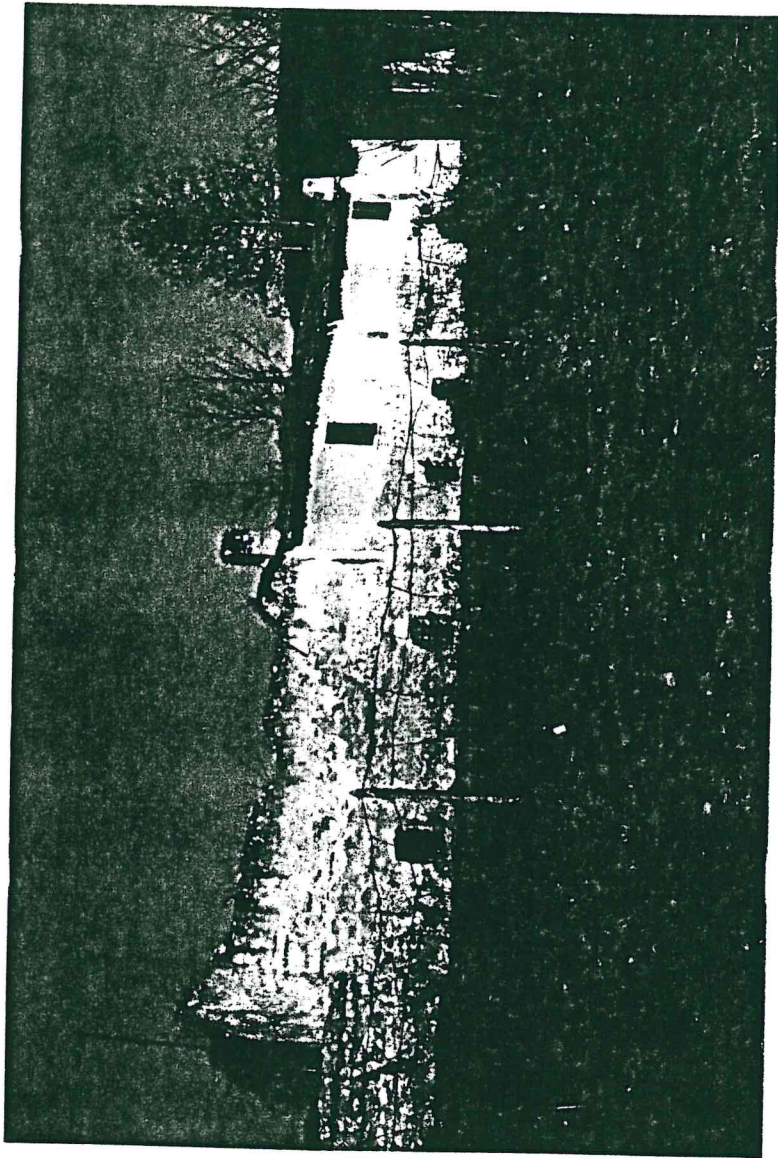

1

2
4
July

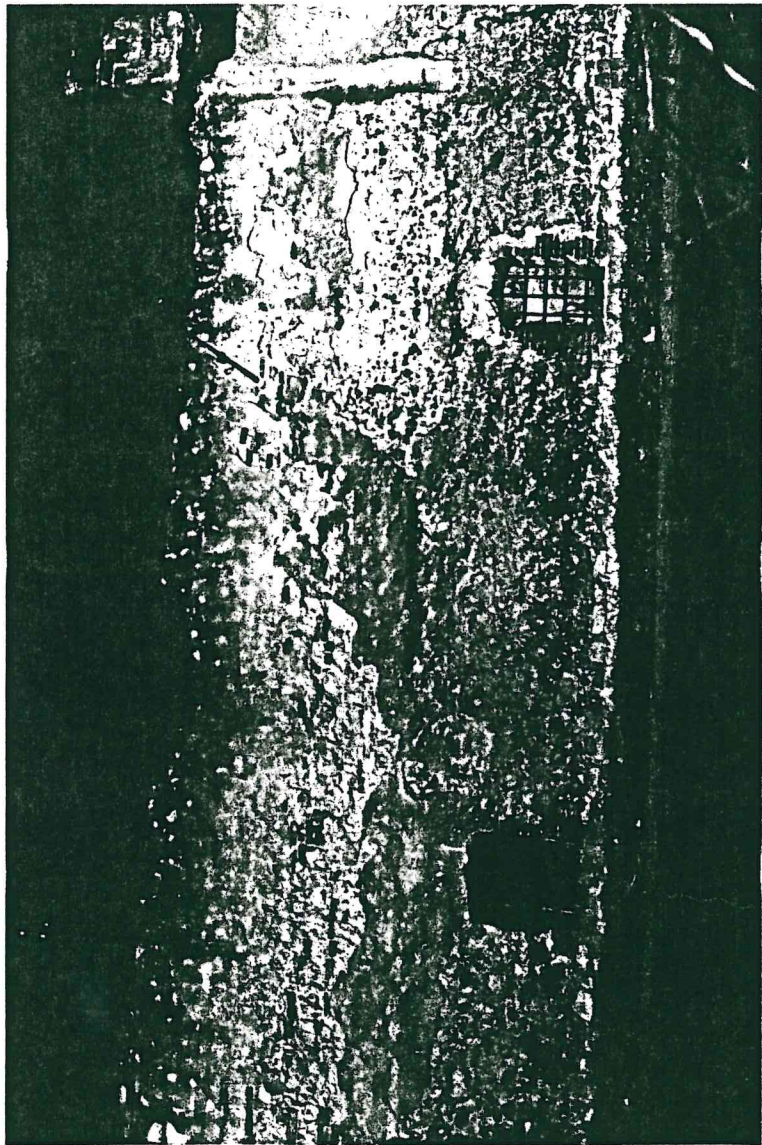

3

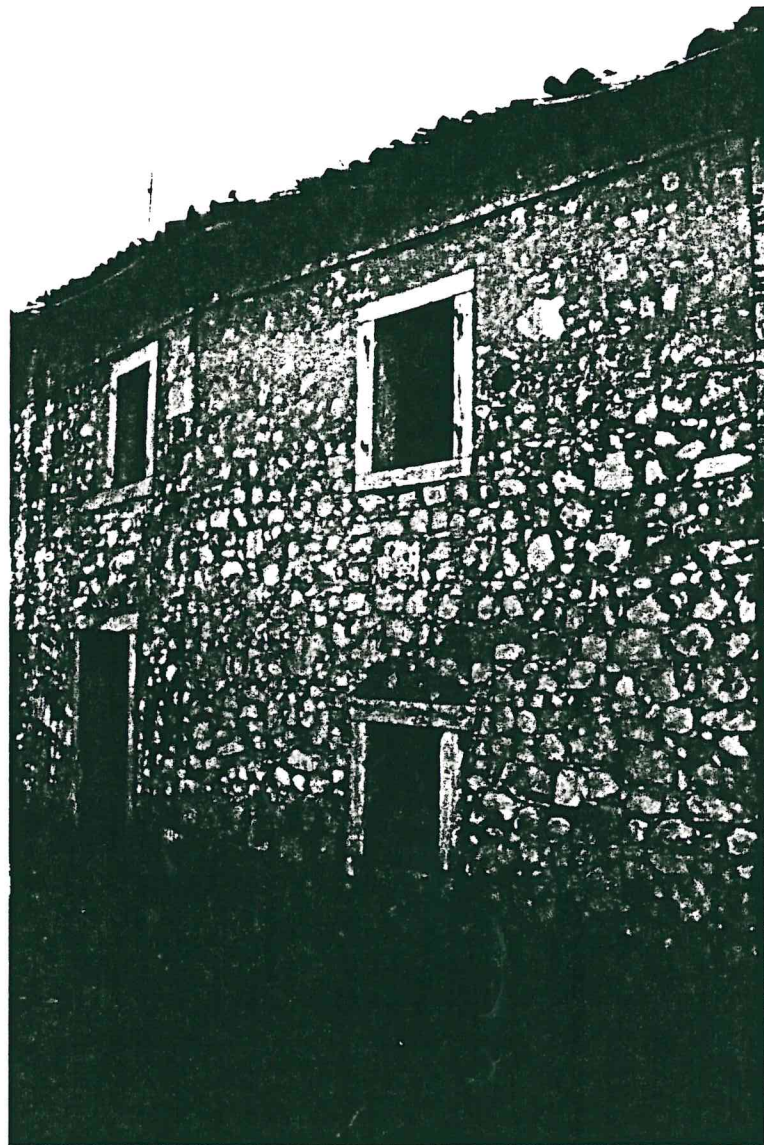

4

cul
4

A circular stamp from the Italian Ministry of Cultural Heritage (Ministero della Cultura). The text around the perimeter includes "REPUBBLICA ITALIANA" at the top and "MINISTERO DELLA CULTURA" at the bottom. In the center, there is a shield-shaped emblem. The stamp is partially obscured by handwritten text.

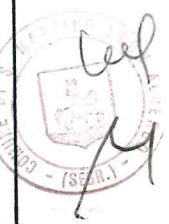
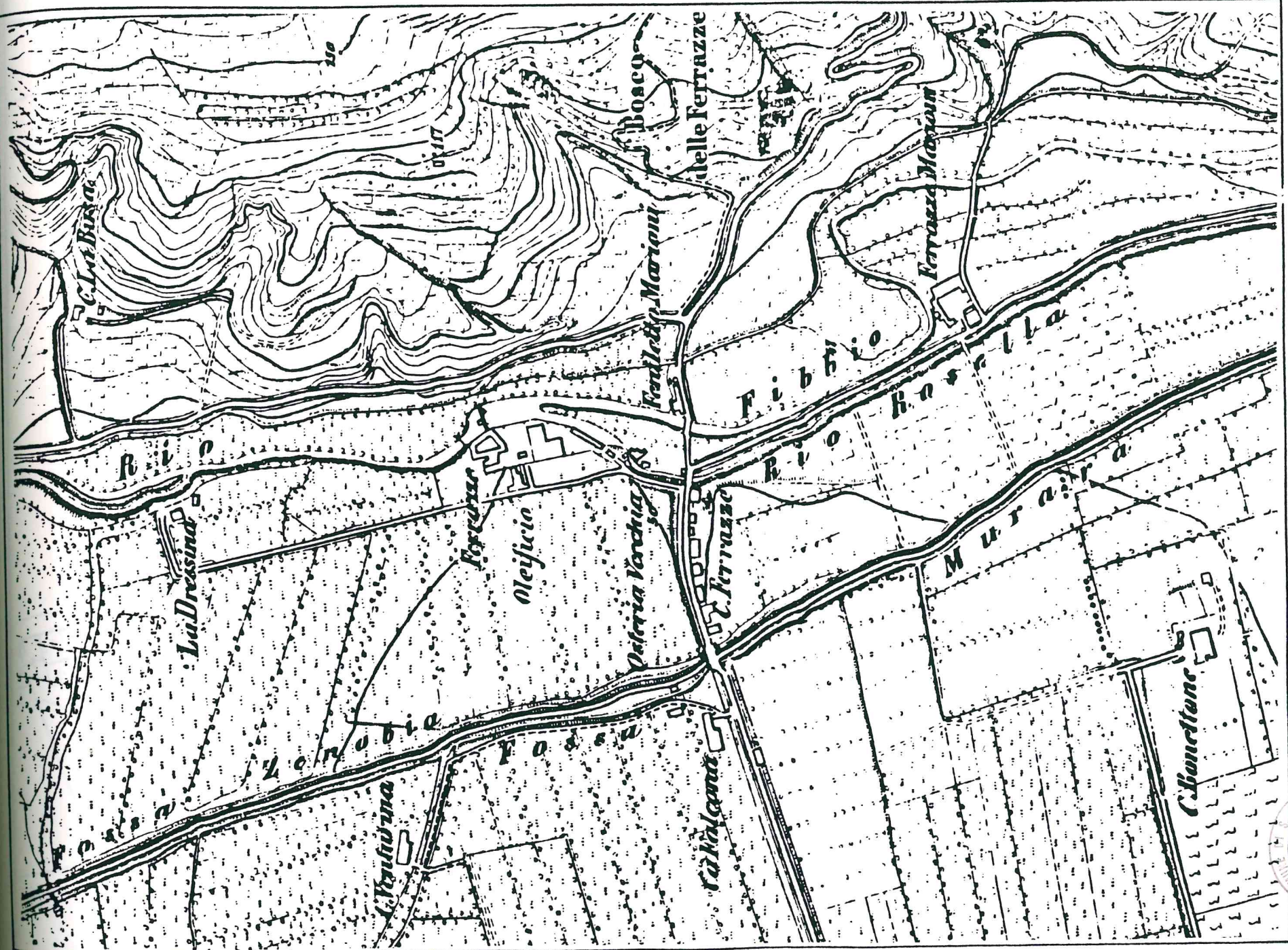

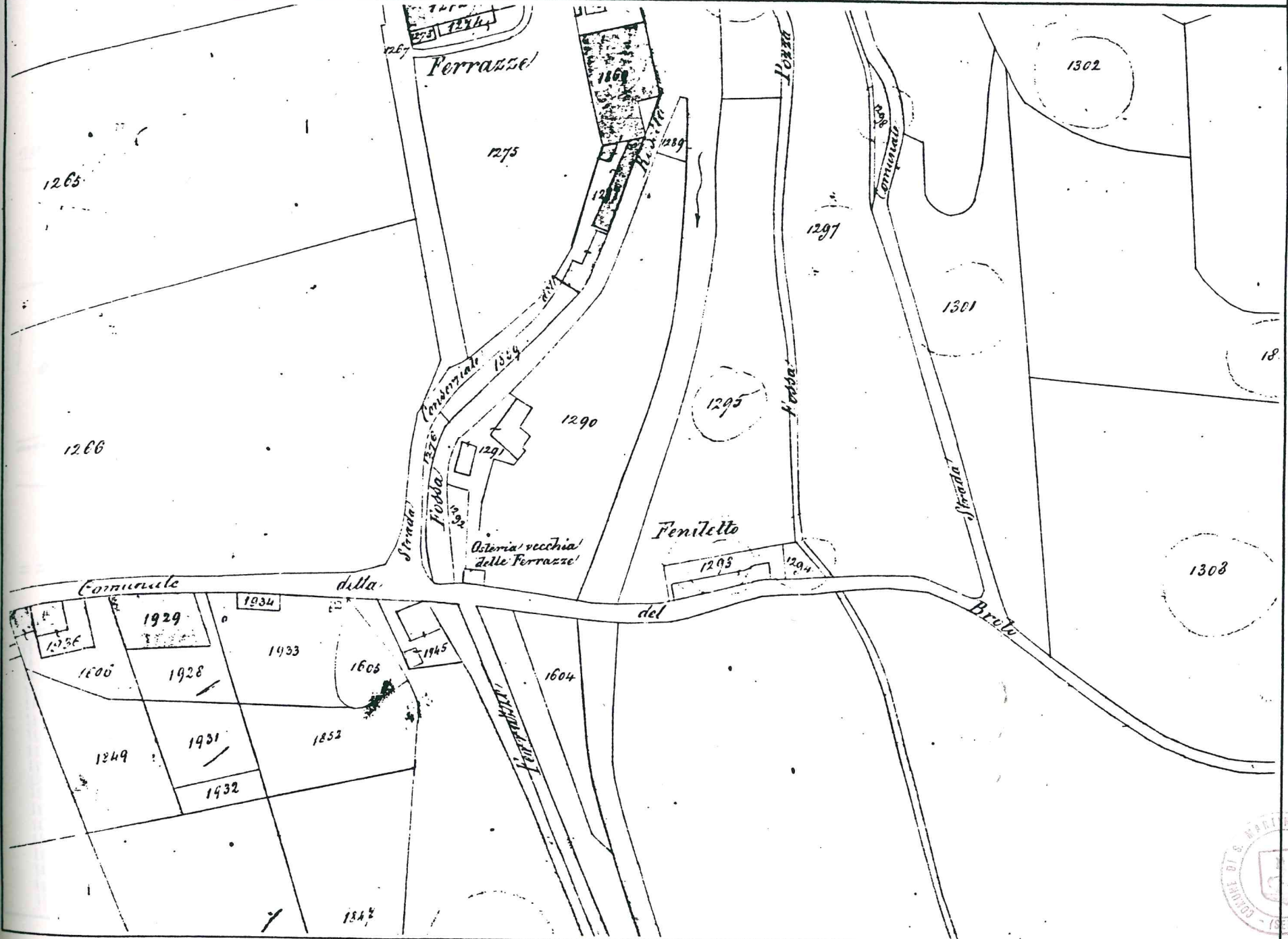

XII

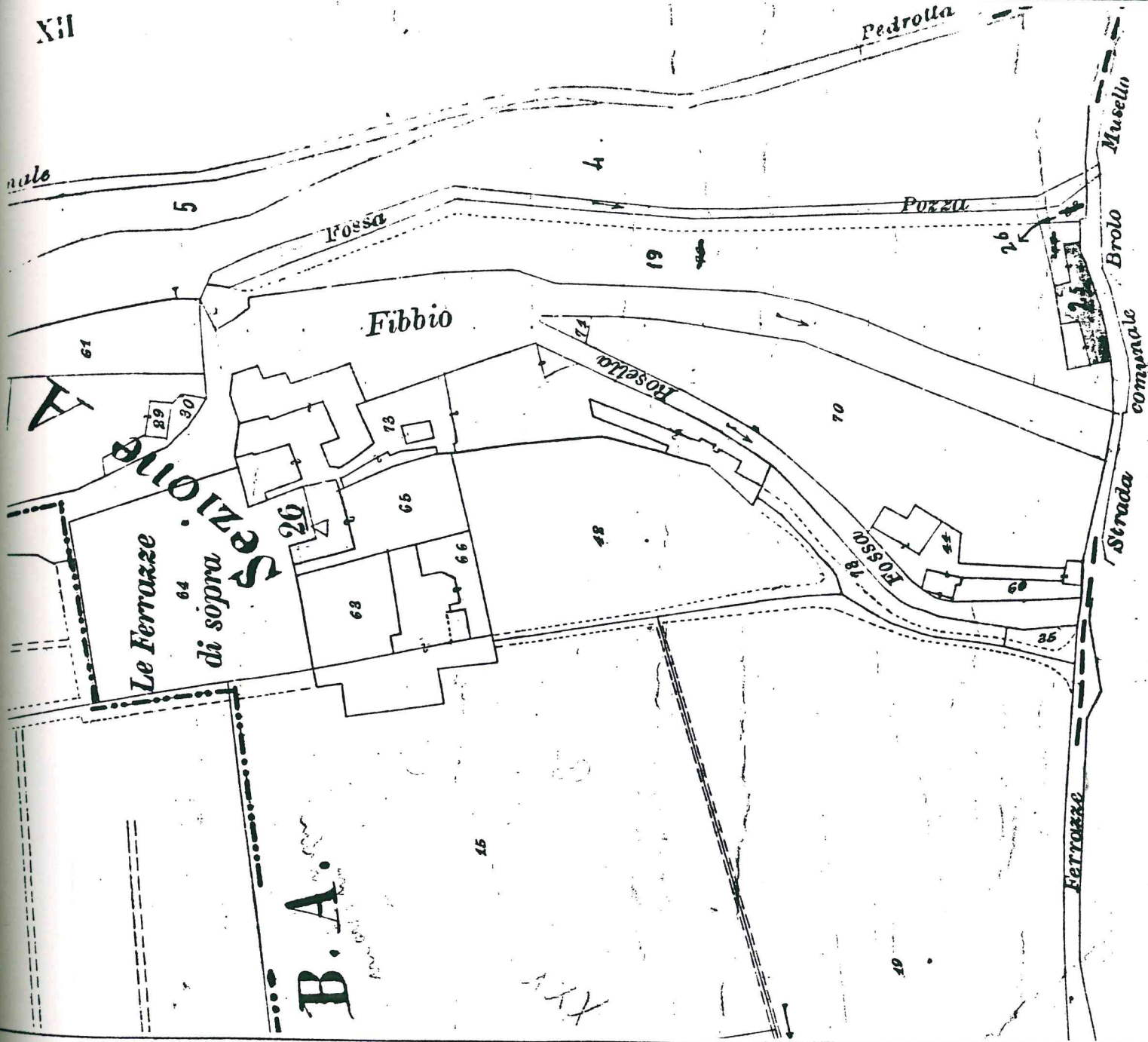

Foglio XVII

B.A.

