

4

**S. MARTINO B.A. VR**

Allegato alla delibera  
del Consiglio Comunale  
N° 72 del 21.09.95

ORIGINALE

COMUNE DI S. MARTINO B. A.  
(Provincia di VERONA)

11 LUG 1995

PROTOCOLLO GENERALE  
N° 4099

4

**TAV. N. 7**

COMUNE DI S. MARTINO B. A.  
(Provincia di VERONA)

12 LUG 1995

Protocollo N° 4059

da n° 106  
a n° 132

IL SINDACO

*Luigi*

IL SEGRETARIO GENERALE



*Fulvio*

*Luigi*  
*Luigi*  
*Luigi*

**P. R. G.**

variante al p.r.g. adottato con delibera dal consiglio comunale n°225 del 20-12-84 approvato con modifiche d'ufficio dalla giunta regionale veneta con delibera n°3132 del 24/5/1988 in attuazione della l.r. 24/85.

Studio Associato  
**MENDINI - AVESANI**  
Architettura & Urbanistica  
Piazza Bra n° 10 - 37121 VERONA  
Partita I.V.A.: 0218956 023 4

Comune di S. Martino B.A.

CONS

Provincia di Verona

SCHEDA "B" N°119

RILEVAMENTO BENI AMBIENTALI E ARCHITETTONICI

VEDI SCALA 1:5000

LOCALITA': CA' DEL FERRO

VINCOLI DI LEGGE:

L. 1089/39  o ASSIM.  L.R. 24/85  o ASSIM.

L. 1497/39  o ASSIM.  431/85  o ASSIM.

SIMBOLOGIA

a-a/1	RESIDENZE	PROTEZIONE	7
b	ANNESI		7
c-c/1	CAPANNONI E TETTOIE		7
		DI	
			GRADO

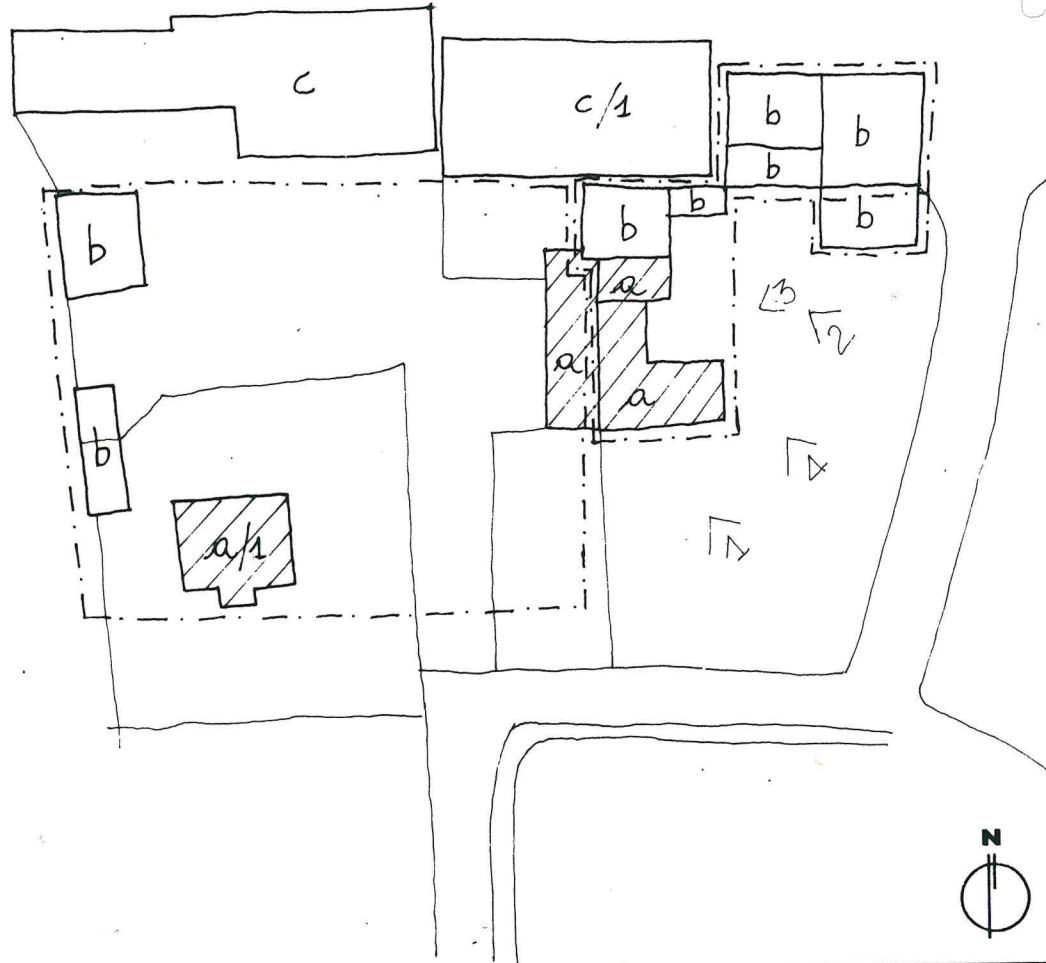

—	VEDI SCALA 1:5000 AREA DI PERTINENZA	—	PROGETTAZIONE UNITARIA
N° >	PUNTO DI RIPRESA FOTOGRAFICA	#	NON UTILIZZATO E/O NON PIU' FUNZIONALE ALLE ESIGENZE DEL FONDO AGRICOLO
PLANIMETRIA scala 1:1000			



**TIPOLOGIA**

- ISOLATO
- IN CORTINA
- A CORTE
- A SCHIERA
- ALTRO (SPECIFICARE)

**CONTESTO AMBIENTALE**

- PARCO
- GIARDINO
- ORTO
- SCOPERTO A DESTINAZIONE AGRICOLA
- BROLO
- CENTRO STORICO
- NUCLEO RURALE
- ALTRO

**EPOCA IMPIANTO ORIGINARIO**

SECOLO XVI

**INTERVENTI SUCCESSIVI**

DIVERSI INTERVENTI SUCCESSIVI  
(R-b-c) RISTRUTTURAZIONI  
(R-1) RECENTE EDIFICIO (1960)  
(C-1) CAPANNONE RECENTE (1980)

**PARTICOLARE DI RILIEVO**

- ARCHITETTONICO
- SCULTOREO
- PITTORICO

**CARATTERISTICHE COSTRUTTIVE E MATERIALI:**

MURATURE: PIETRA - C. ARMATO

SCALE: PIETRA - LEGNO

SOLAI: LEGNO - LATEROCEMENTO

COPERTURE: COPPI

**DESTINAZIONE D'USO PER I VARI PIANI**

ORIGINARIA (A-a/1) RESIDENZA  
(b) ANNESSI  
(c) CAPANNONI TETTOIE

ATTUALE \_\_\_\_\_  
COME ORIGINARIA

FUTURA COME ORIGINARIA

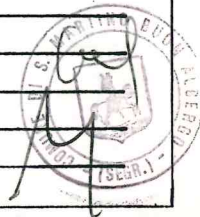

SCHEDA "B" N°119

DESCRIZIONE: ANTICA CORTE RURALE CHE ATTRAVERSO DIVERSE TRASFORMAZIONI HA PERSO QUELLA CARATTERISTICA ORIGINARIA DELLA CORTE RURALE. VICINO ALLA CORTE L'ANTICA PILA DA RISO ABBANDONATA. COSTITUITA DA DUE CORTI DI DIVERSI PROPRIETARI IL NUCLEO RURALE E' COSTITUITO DA ELEMENTI ARCHITETTONICI ETEROGENEI.

EVENTUALI DISGREGAZIONI DEL GRADO DI PROTEZIONE E/O NORME PARTICOLARI D' ATTUAZIONE

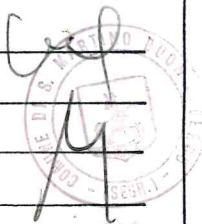

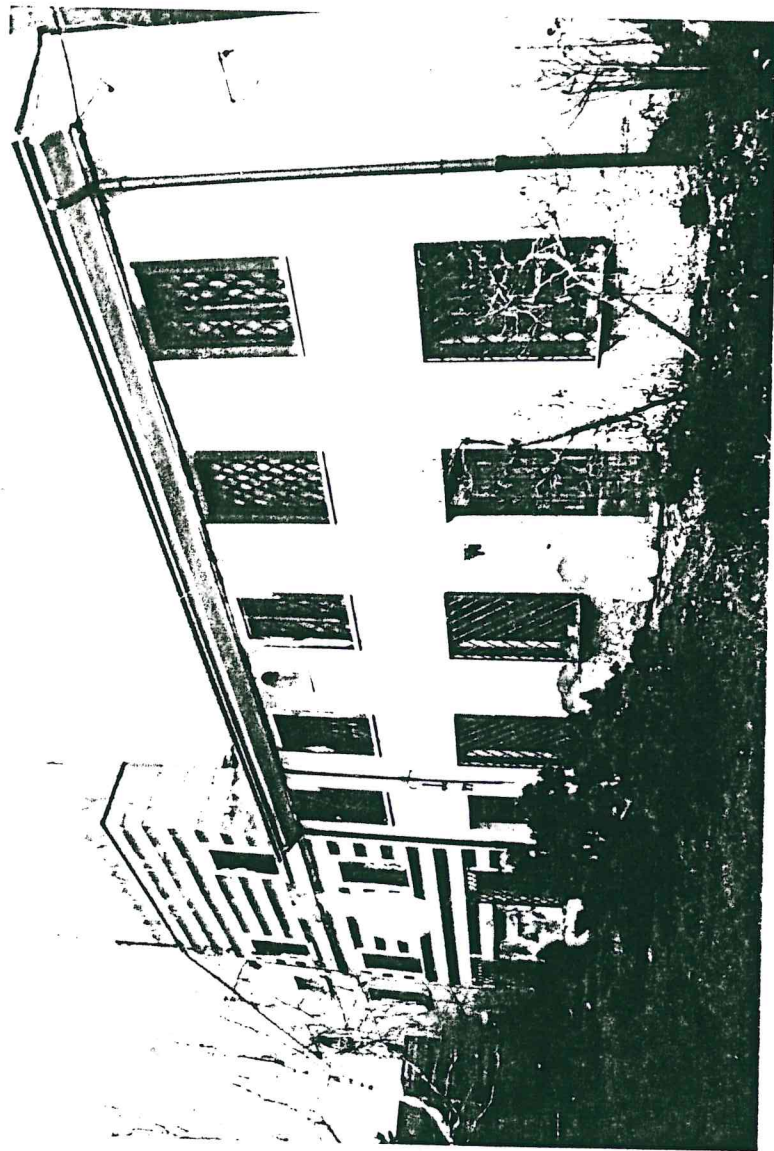

14

A circular stamp with the word "CANTIERE" at the top and "SISTEMI" at the bottom. In the center, there is a stylized signature or the number "14".

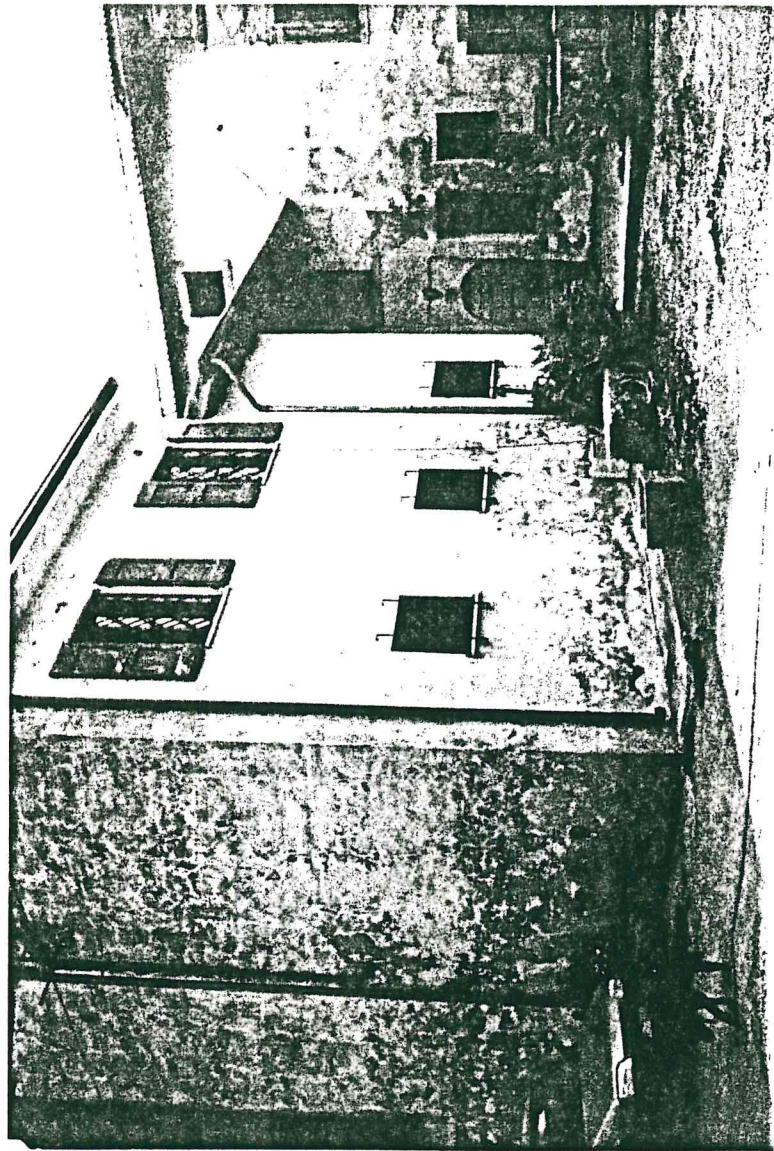

3

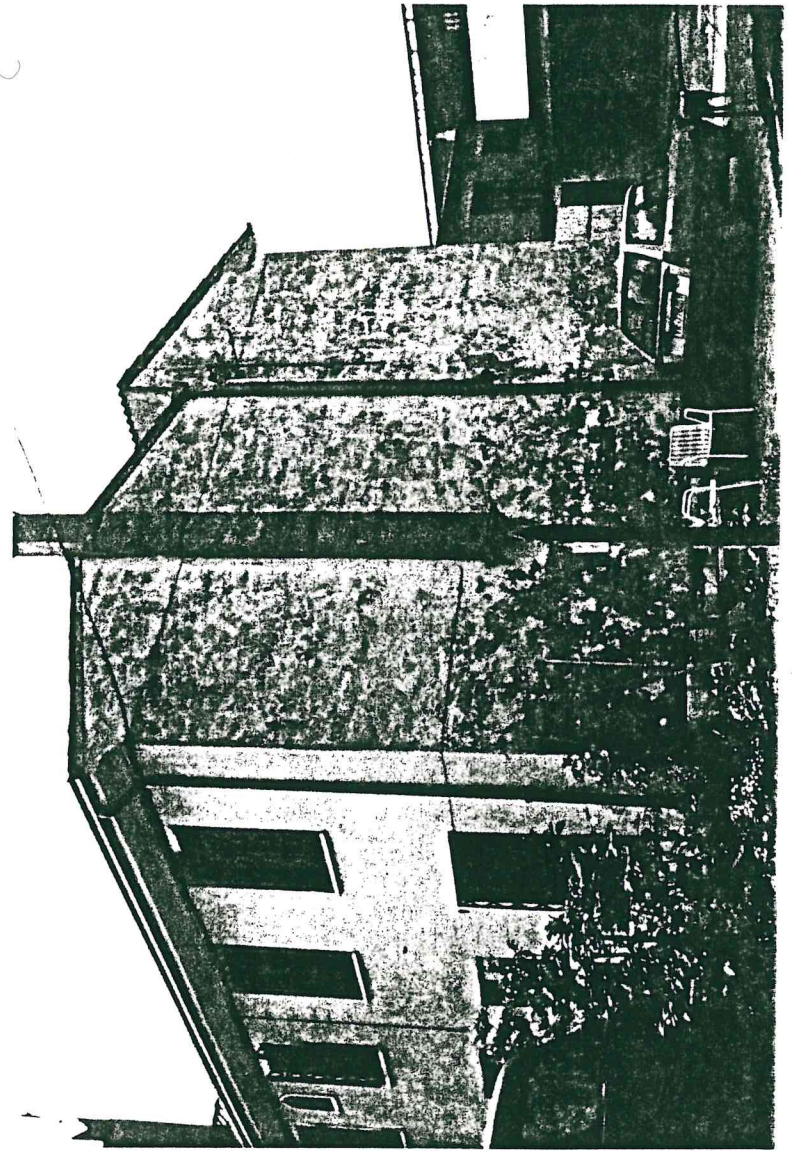

4

*Carl*  
*M*



Handwritten signature and a circular stamp. The stamp contains the text "REGISTRO" and "CATASTRO".

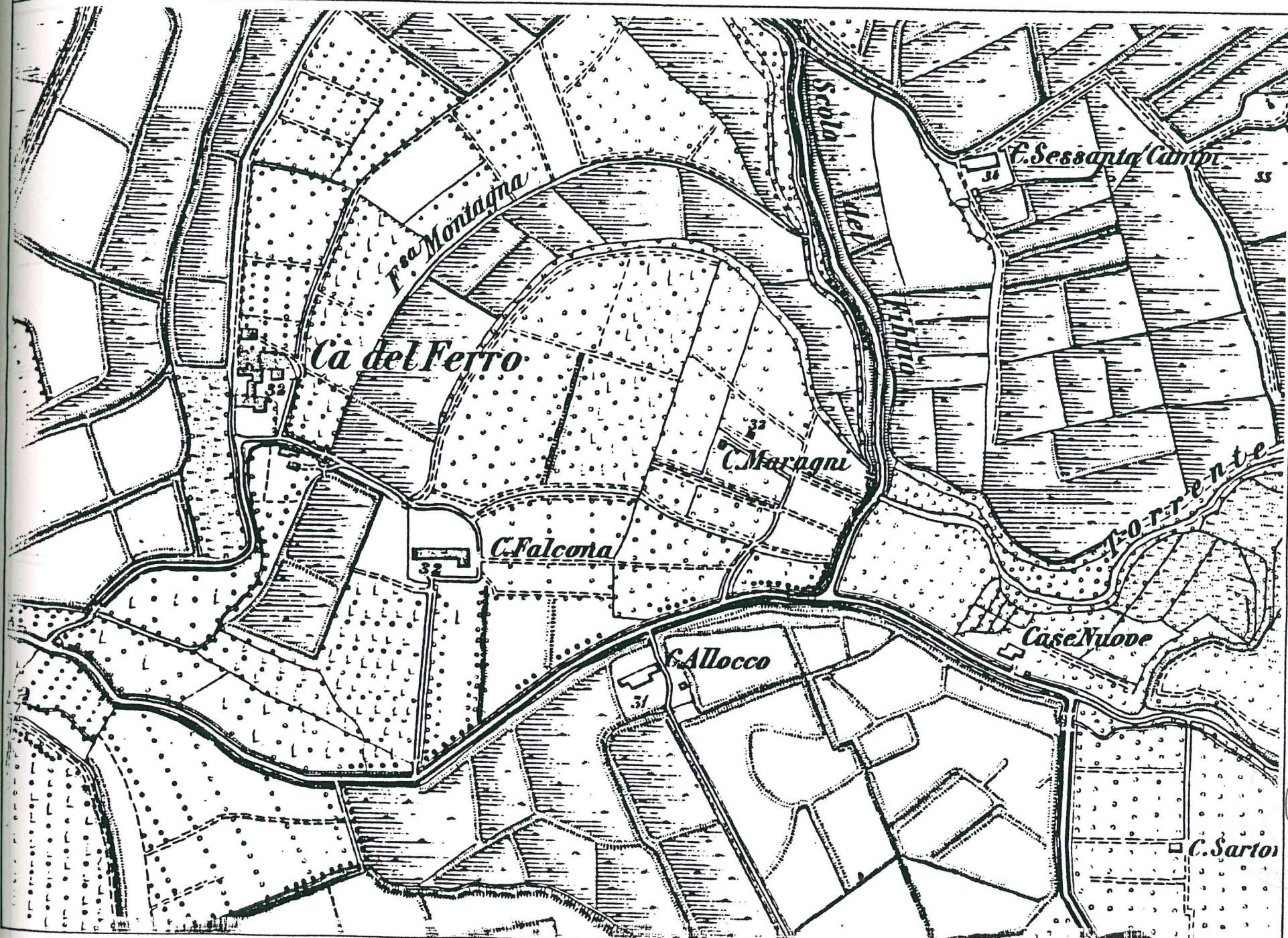

col  
M



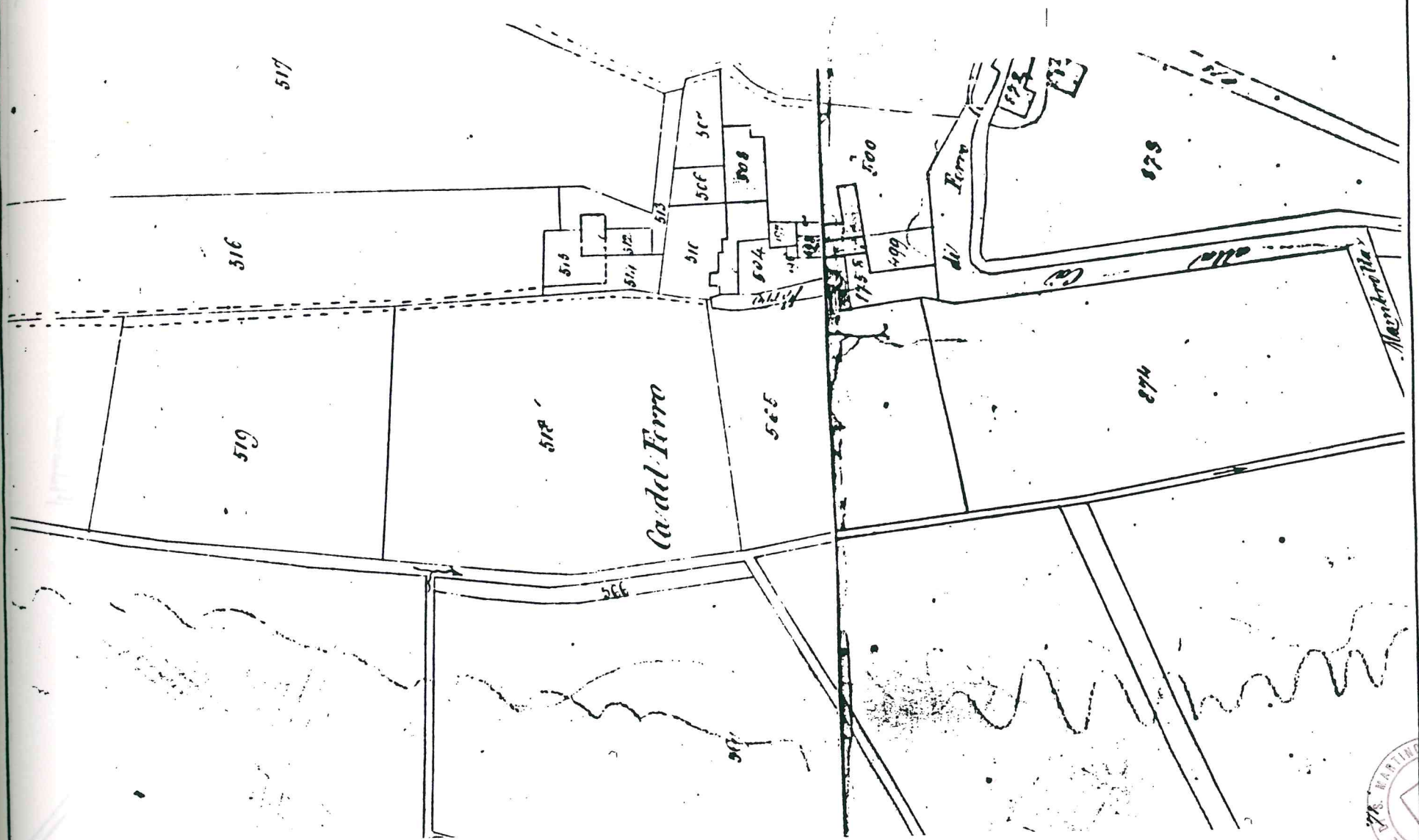

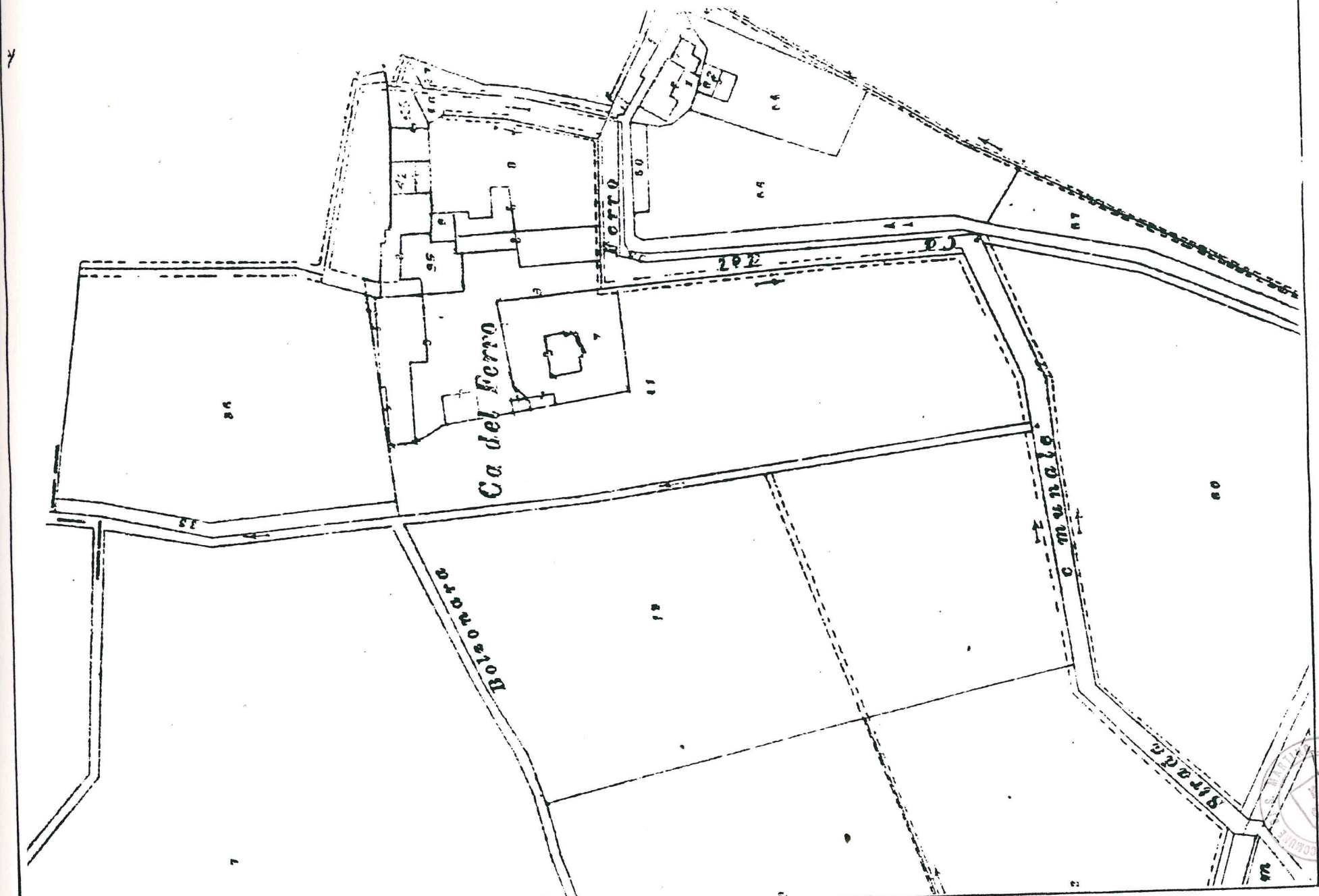

Stampa circolare con testo illeggibile e firma manoscritta.