

S. MARTINO B.A. VR

Allegato alla delibera
del Consiglio Comunale
N° 72 del 21.09.95

ORIGINALE

TAV. N. 4

da n° 1 a n° 37

COMUNE DI S. MARTINO B. A.
(Provincia di VERONA)

12 LUG 1995

Protocollo N° 4069

COMUNE DI S. MARTINO B. A.
(Provincia di VERONA)

11 LUG 1995

PROTOCOLLO GENERALE
N° 12099



IL SINDACO

IL SEGRETARIO GENERALE

P. R. G.

variante al p.r.g. adottato con delibera dal consiglio comunale n°225 del 20-12-84 approvato con modifiche d'ufficio dalla giunta regionale veneta con delibera n°3132 del 24/5/1988 in attuazione della l.r. 24/85.

Studio Associato
MENDINI - AVESAN
Architettura & Urbanistica
Piazza Brà n. 10 - 37121 VERONA
Partita I.V.A.: 0218956 023 4

TIPOLOGIA

- ISOLATO
- IN CORTINA
- A CORTE
- A SCHIERA
- ALTRO (SPECIFICARE)

CONTESTO AMBIENTALE

- PARCO
- GIARDINO
- ORTO
- SCOPERTO A DESTINAZIONE AGRICOLA
- BROLO
- CENTRO STORICO
- NUCLEO RURALE
- ALTRO

EPOCA IMPIANTO ORIGINARIO

CASETTA (a) 1894

INTERVENTI SUCCESSIVI

AGGIUNTE RUSTICALI RECENTI (b)

PARTICOLARE DI RILIEVO

- ARCHITETTONICO
- SCULTOREO
- PITTORICO

CARATTERISTICHE COSTRUTTIVE E MATERIALI:

MURATURE: _____

SCALE: _____

SOLAI: _____

COPERTURE: _____

DESTINAZIONE D'USO PER I VARI PIANI

ORIGINARIA (a) RESIDENZA
(b) ANNESSI RUSTICI

ATTUALE COME ORIGINARIA

FUTURA COME ORIGINARIA PER TUTTI
I CORPI DI FABBRICA
E IN ALTERNATIVA

*1 RESIDENZA

*2 DESTINAZIONE COMPATIBILE
AD ECCEZIONE DELLA
RESIDENZA



SCHEDA "B" N°2

DESCRIZIONE: CASSETTA RURALE DI MODESTE DIMENSIONI COSTRUITA AGLI INIZI DEL SECOLO (A)
CON AGGIUNTE RUSTICALI RECENTI. SI TROVA IN PESSIME CONDIZIONI CON DIVERSE PARTI
DEMOLITE O DISTRUTTE.

**EVENTUALI DISGREGAZIONI DEL GRADO DI PROTEZIONE E/O NORME PARTICOLARI
D' ATTUAZIONE**



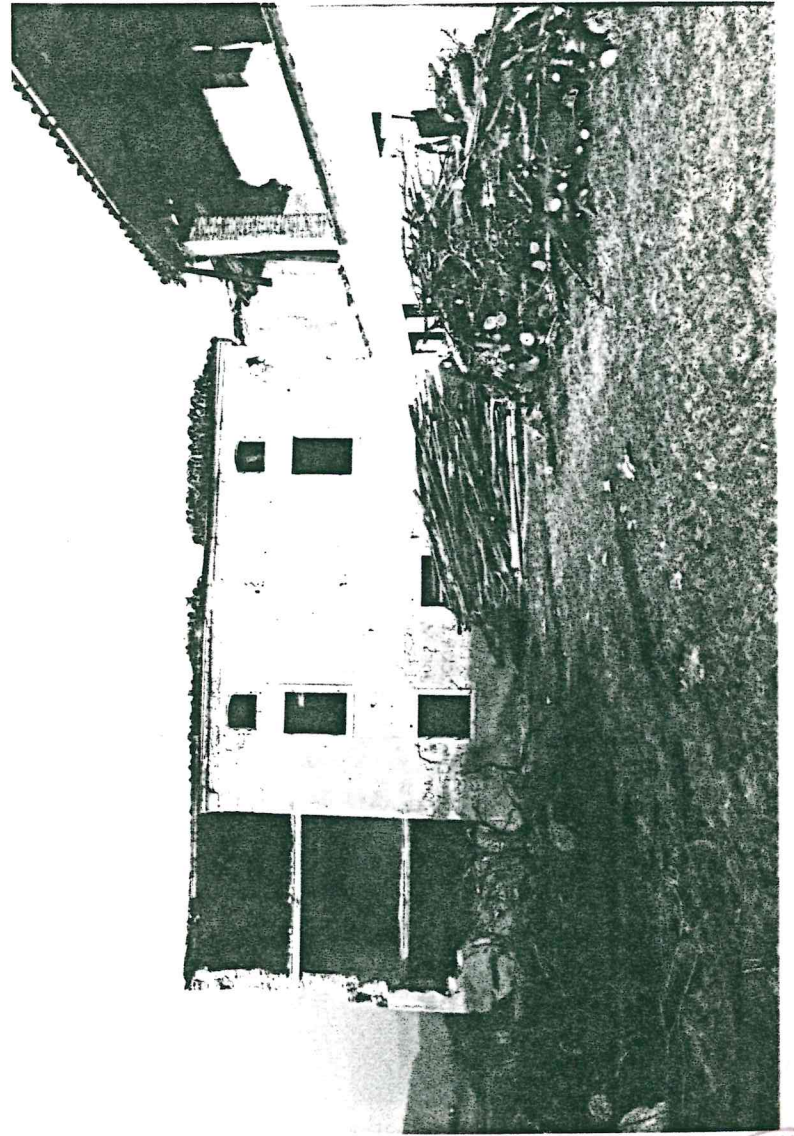
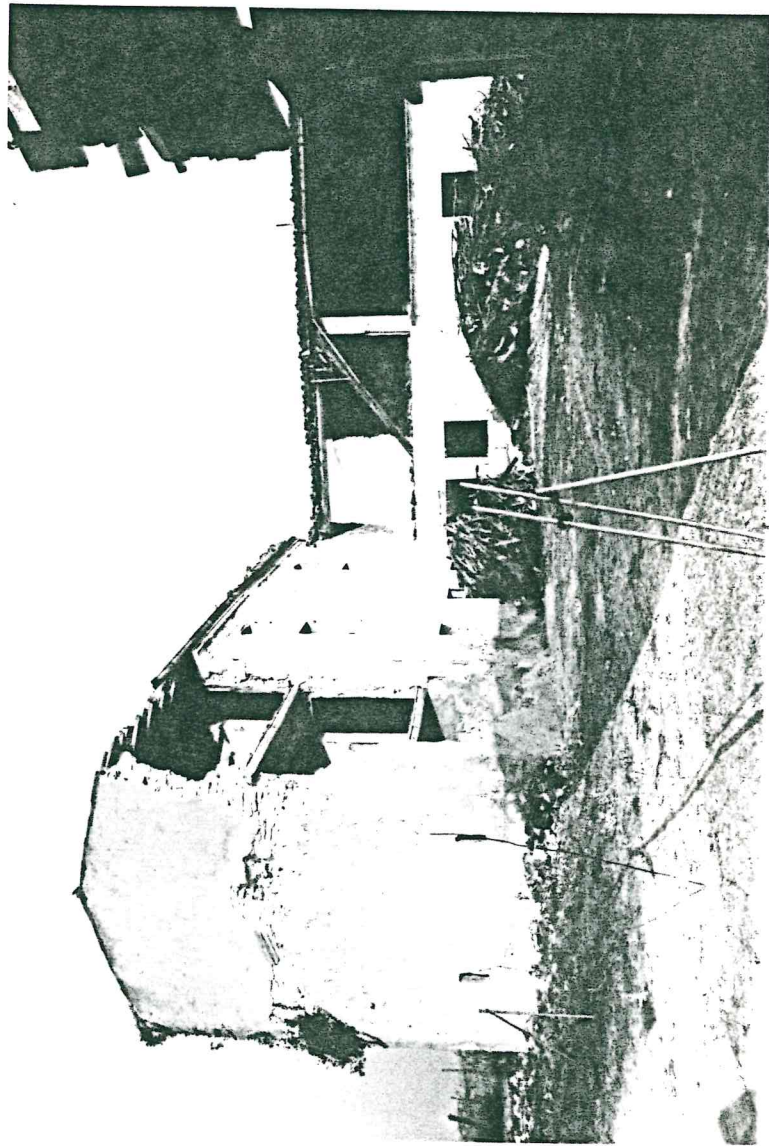

CEP
2
S. MARTINO BELLUNO

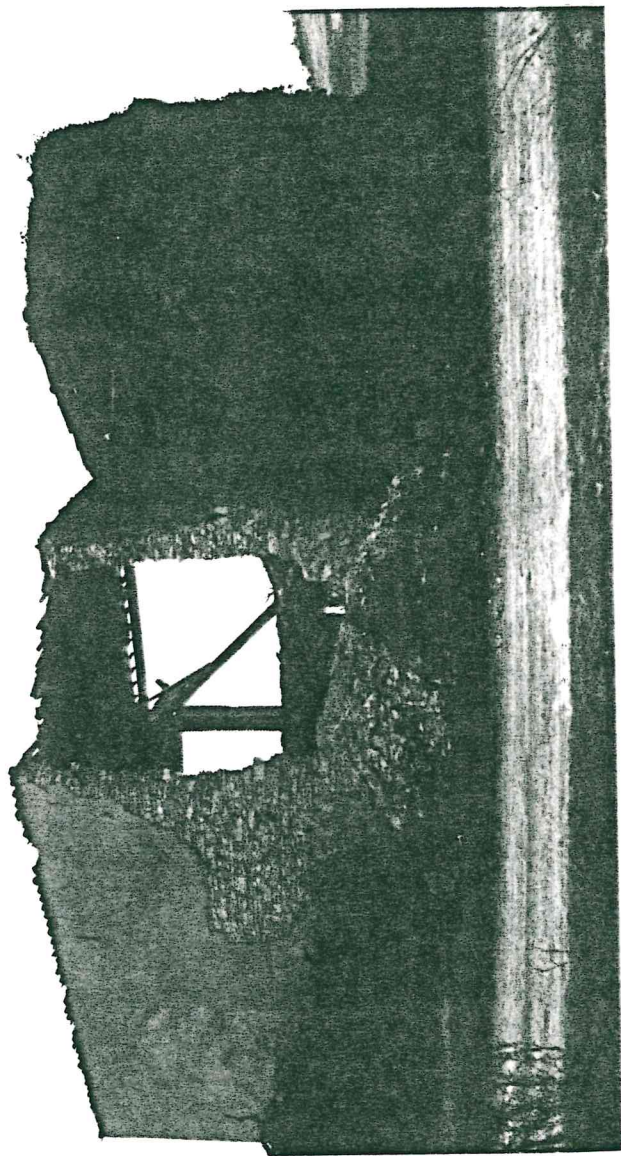

3

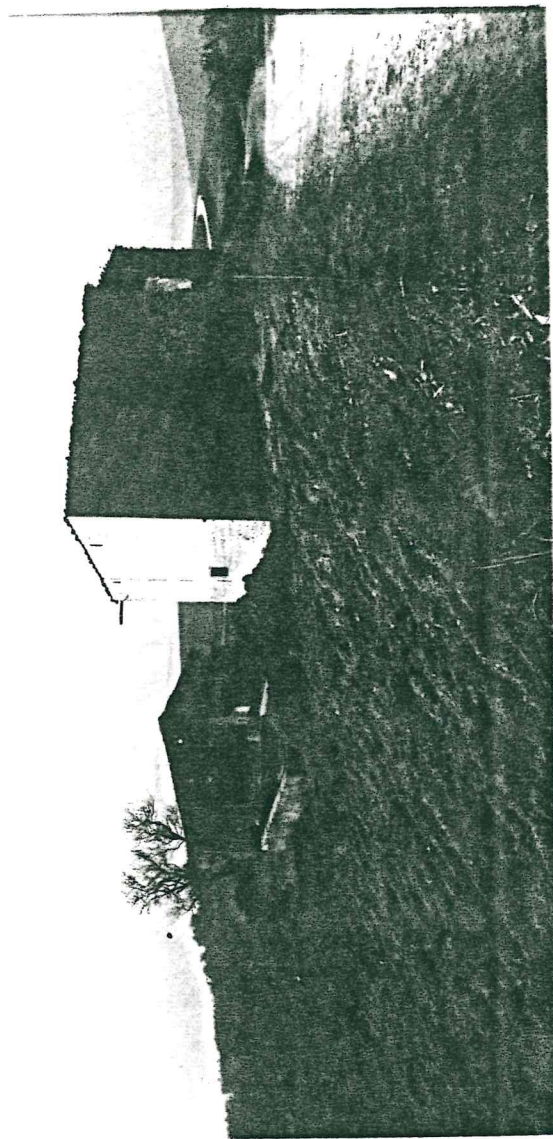

4



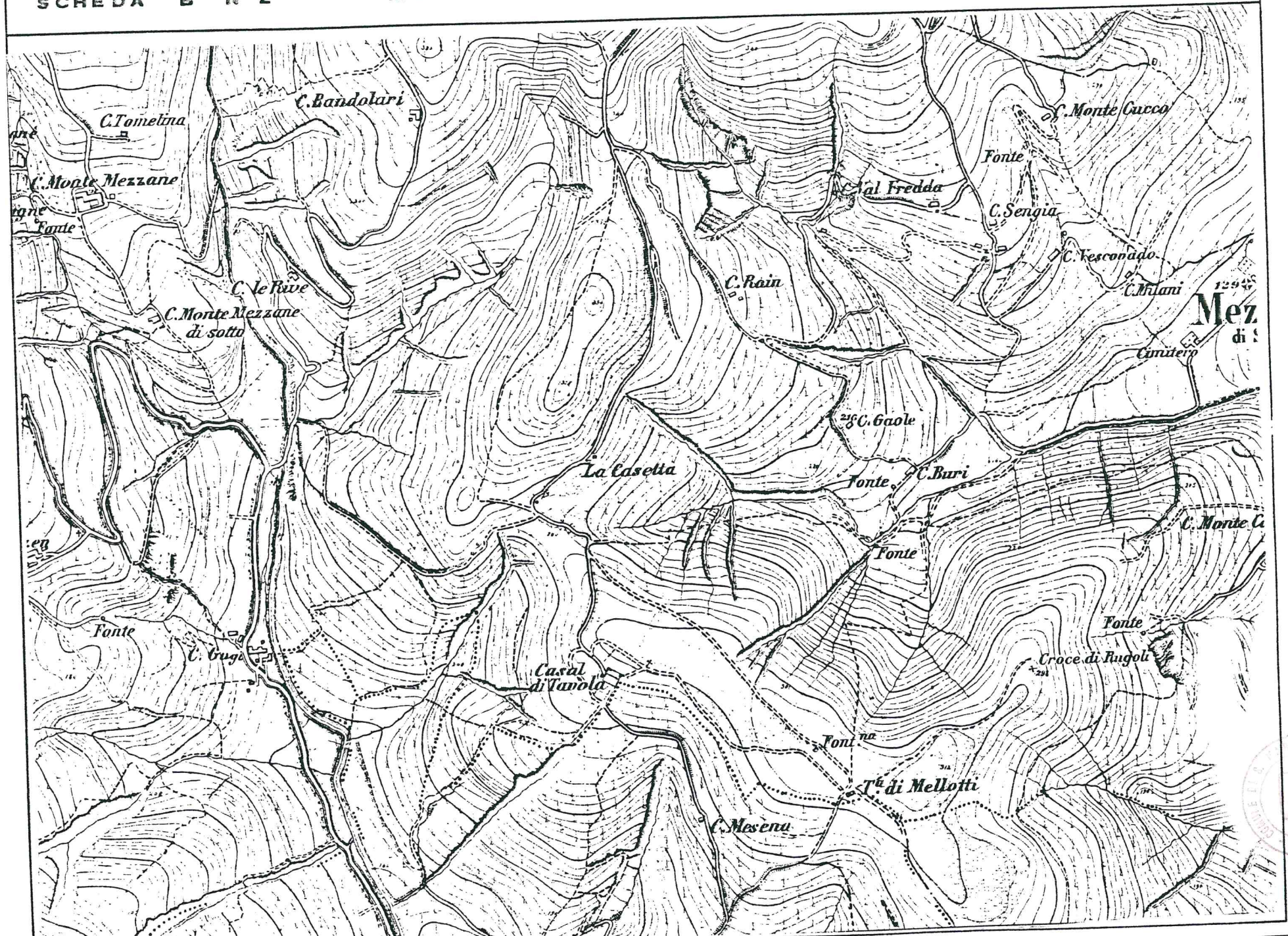

Mez
di s

Handwritten signature and a circular stamp.

B359

COMUNE DI MEZZANE

