

4

S. MARTINO B.A. VR

Allegato alla delibera
del Consiglio Comunale
N° 72 del 21.09.95

ORIGINALE

COMUNE DI S. MARTINO B. A.
(Provincia di VERONA)

11 LUG 1995

PROTOCOLLO GENERALE

N° 12088

4

TAV. N. 7

COMUNE DI S. MARTINO B. A.
(Provincia di VERONA)

12 LUG 1995

Protocollo N° 4058

92 n° 106
2 n° 132

IL SINDACO

Luigi

IL SEGRETARIO GENERALE



Fulvio

Luigi
Montefiore
Del. by
[Signature]

P. R. G.

variante al p.r.g. adottato con delibera dal consiglio comunale n°225 del 20-12-84 approvato con modifiche d'ufficio dalla giunta regionale veneta con delibera n°3132 del 24/5/1988 in attuazione della l.r. 24/85.

Studio Associato
MENDINI - AVESANI
Architettura & Urbanistica
Piazza Bra n° 10 - 37121 VERONA
Partita I.V.A.: 0218956 023 4

RILEVAMENTO BENI AMBIENTALI E ARCHITETTONICI

VEDI SCALA 1:5000

LOCALITA': GIARETTE

VINCOLI DI LEGGE:

L. 1089/39 o ASSIM. L.R. 24/85 o ASSIM.
 L. 1497/39 o ASSIM. 431/85 o ASSIM.

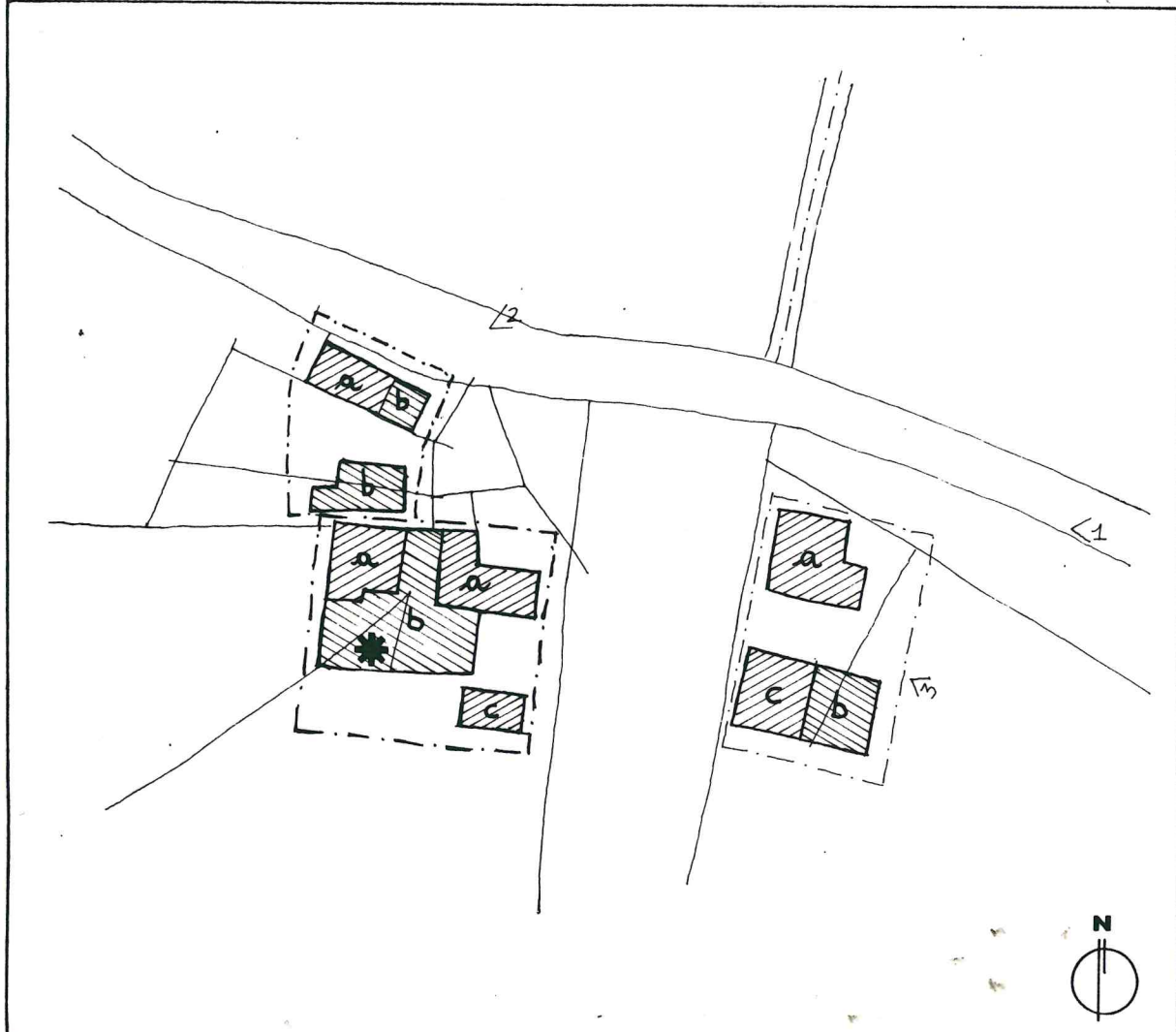

SIMBOLOGIA

a	RESIDENZA AL 1953	PROTEZIONE	5
b	AMPLIAMENTI RECENTI		5
c	RUSTICI AL 1953		5
		GRADO	

—	VEDI SCALA 1:5000 AREA DI PERTINENZA	- - - - -	PROGETTAZIONE UNITARIA
N° >	PUNTO DI RIPRESA FOTOGRAFICA	*	NON UTILIZZATO E/O NON PIU FUNZIONALE ALLE ESIGENZE DEL FONDO AGRICOLO
PLANIMETRIA scala 1:1000			

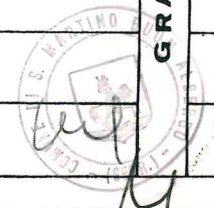

TIPOLOGIA

- ISOLATO
- IN CORTINA
- A CORTE
- A SCHIERA
- ALTRO (SPECIFICARE)

CONTESTO AMBIENTALE

- PARCO
- GIARDINO
- ORTO
- SCOPERTO A DESTINAZIONE AGRICOLA
- BROLO
- CENTRO STORICO
- NUCLEO RURALE
- ALTRO

EPOCA IMPIANTO ORIGINARIO

XIX

INTERVENTI SUCCESSIVI

SECOLO XX

PARTICOLARE DI RILIEVO

- ARCHITETTONICO
- SCULTOREO
- PITTORICO

CARATTERISTICHE COSTRUTTIVE E MATERIALI:

MURATURE: PIETRA

SCALE: _____

SOLAI: LEGNO

COPERTURE: COPPI-LAMIERA

DESTINAZIONE D'USO PER I VARI PIANI

ORIGINARIA A RESIDENZA

b ANNESSI RUSTICI

c RUSTICI

ATTUALE COME ORIGINARIA

FUTURA COME ORIGINARIA PER
TUTTI I CORPI DI FABBRICA
E IN ALTERNATIVA:

*** DESTINAZIONE COMPATIBILE**
AD ECCEZIONE DELLA
RESIDENZA



SCHEDA "B" N°127

DESCRIZIONE: NUCLEO RURALE SORTO NELLA SECONDA METÀ DEL 1800 - FORMATO DA UNA SERIE
DI EDIFICI DI MODESTE DIMENSIONI IN PARTE RISTRUTTURATI ED AMPLIATI NEI PRIMI DECENNI
DEL XX SECOLO. AGGIUNTE RECENTI RUSTICALI. NEL COMPLESSO IL NUCLEO RURALE MANTIENE
CARATTERISTICHE PRIMO '900.

EVENTUALI DISGREGAZIONI DEL GRADO DI PROTEZIONE E/O NORME PARTICOLARI
D' ATTUAZIONE



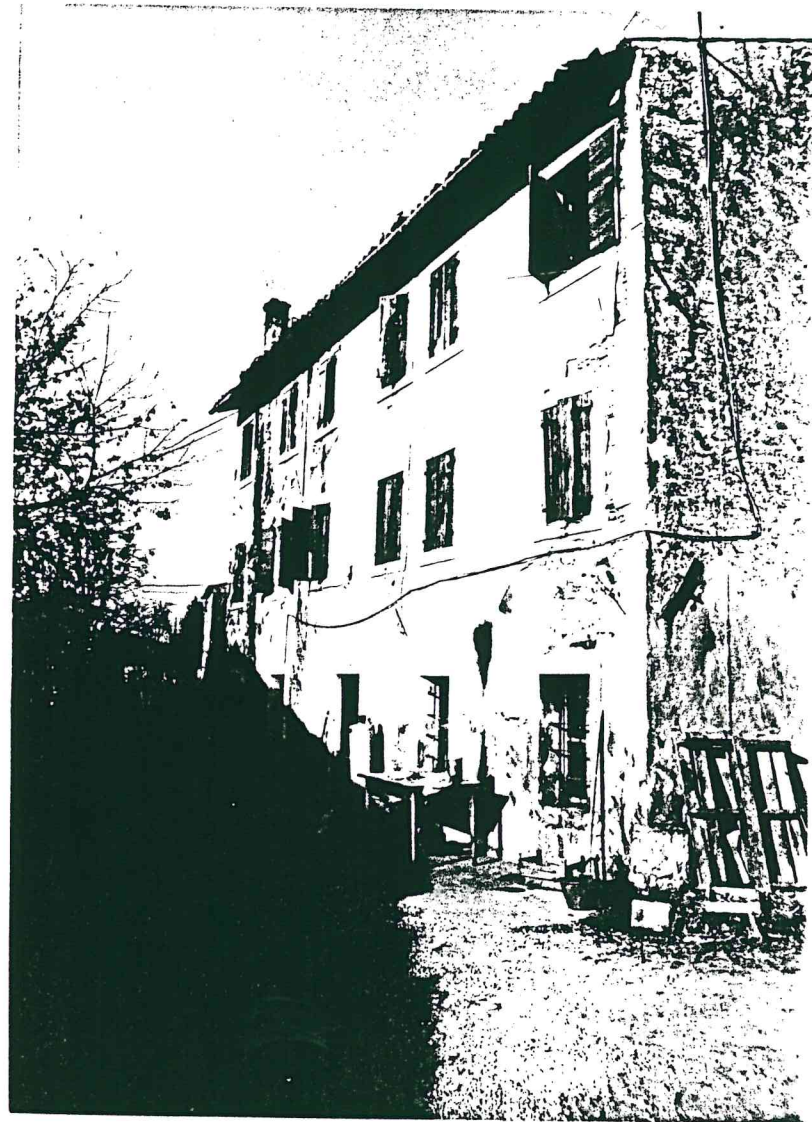



A/13 59

Foglio
XIV

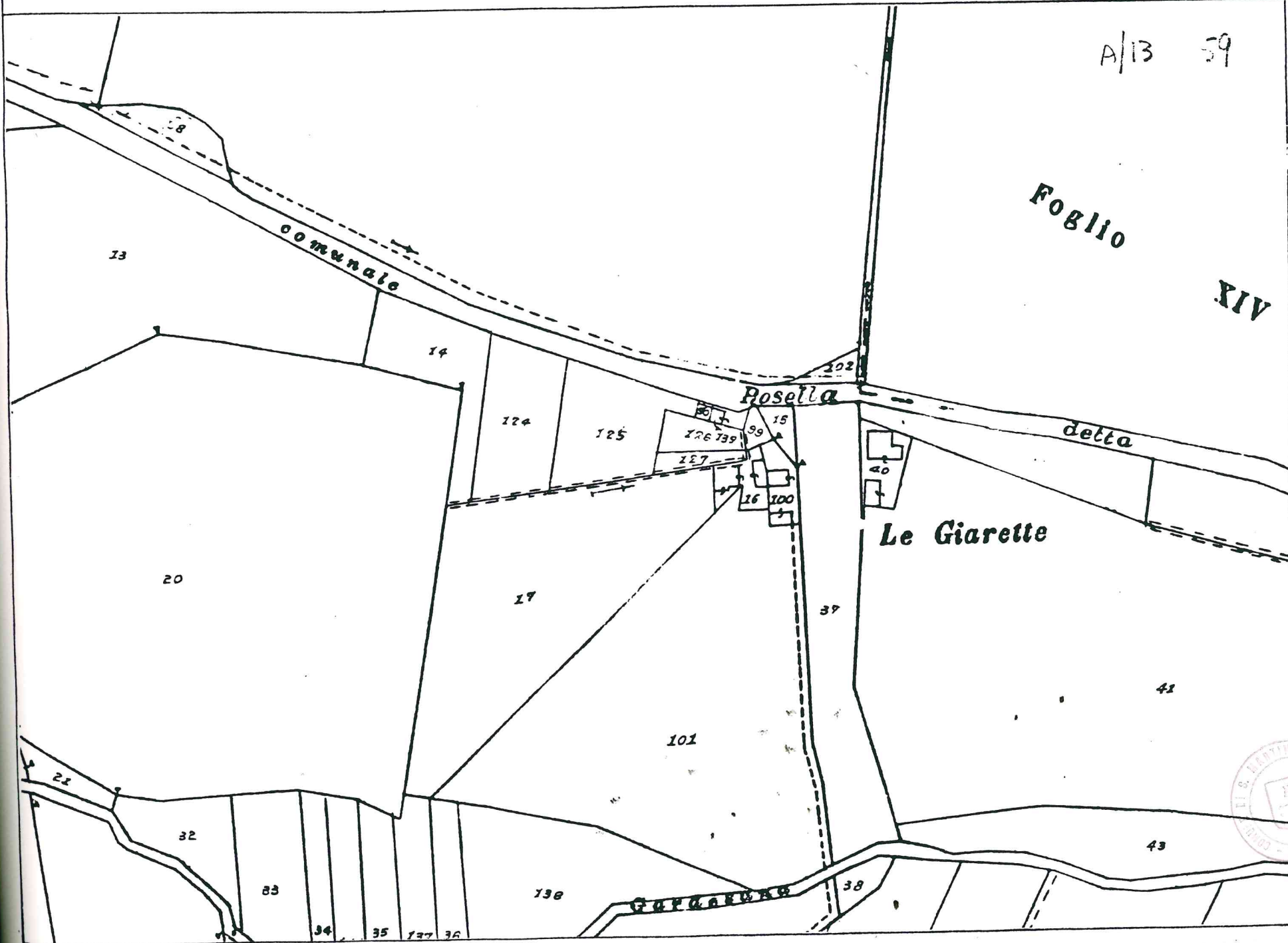

Stampa circolare con testo illeggibile e firma manoscritta.