

2

S. MARTINO B.A. VR

Allegato alla delibera
del Consiglio Comunale
N° 72 del 21.09.95

ORIGINALE

COMUNE DI S. MARTINO B.
(Provincia di VERONA)
11 LUG 1995
PROTOCOLLO GENERAL
N° 22089

TAV. N. 5

COMUNE DI S. MARTINO B. A.
(Provincia di VERONA)
12 LUG 1995
Protocollo N° 4058



IL SINDACO

Le Gaije

IL SEGRETARIO GENERALE

[Handwritten signature]

P. R. G.

[Handwritten signatures and notes]

**variante al p.r.g. adottato con delibera dal con-
siglio comunale n°225 del 20-12-84 approvato
con modifiche d'ufficio dalla giunta regionale
veneta con delibera n°3132 del 24/5/1988 in at-
tuazione della l.r. 24/85.**

Studio Associato
MENDINI - AVESAN
Architettura & Urbanistica
Piazza Brà 10 37121 VERONA
Partita I.V.A.: 0218956 023 4

Comune di S. Martino B.A.

Provincia di Verona

SCHEDA "B" N°41

RILEVAMENTO BENI AMBIENTALI E ARCHITETTONICI

VEDI SCALA 1:5000

LOCALITA': SOPRA ARCADOLA

VINCOLI DI LEGGE:

L. 1089/39 L.R. 24/85

L. 1497/39 431/85

ASSIM. ASSIM.

SIMBOLOGIA

a	RESIDENZA	PROTEZIONE	4
b	RUSTICO ORIGINARIO		4
b/1	RUSTICO RECENTE		6
		GRADO DI	

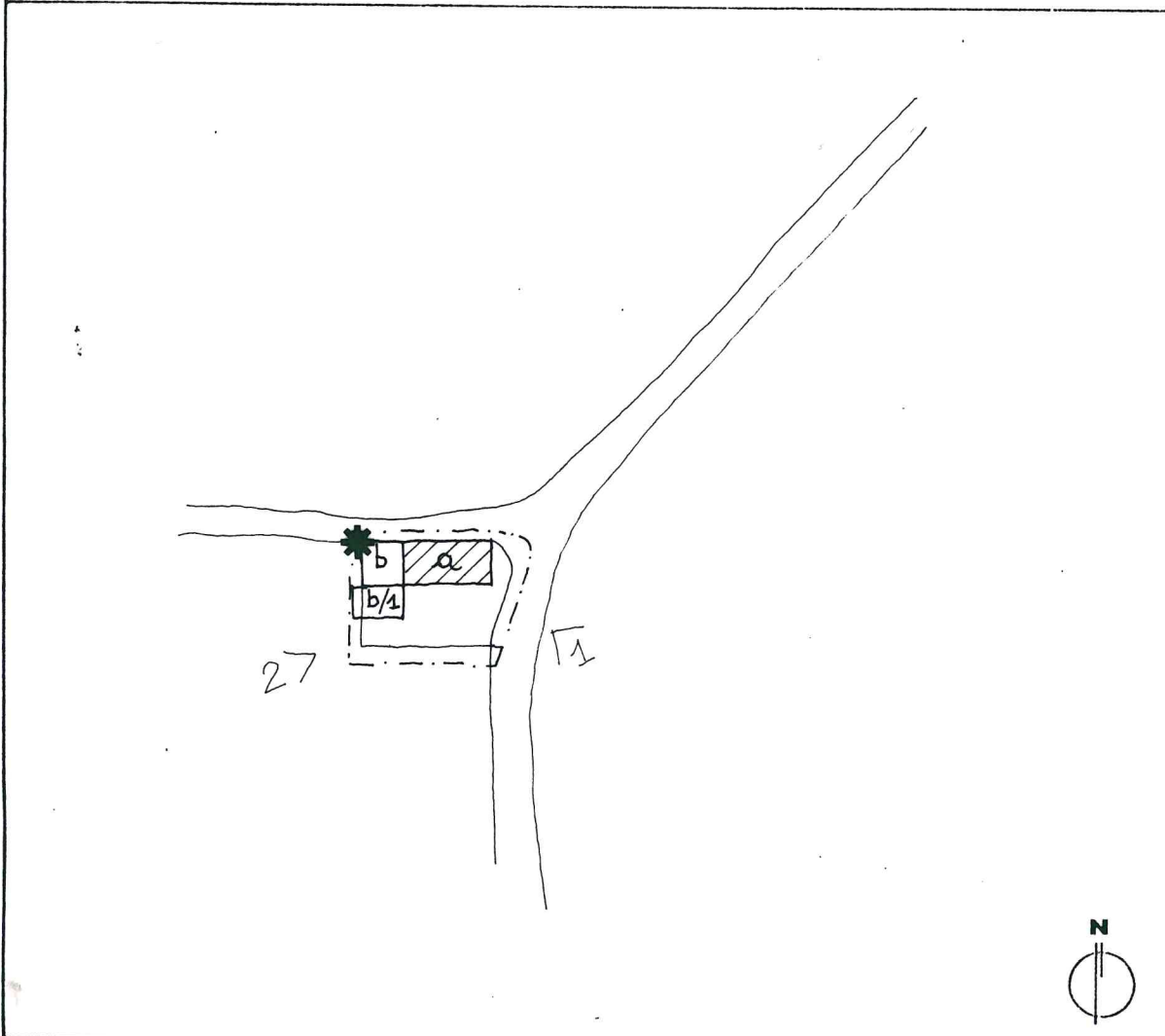

—	VEDI SCALA 1:5000 AREA DI PERTINENZA	- - - - -	PROGETTAZIONE UNITARIA
N° >	PUNTO DI RIPRESA FOTOGRAFICA	*	NON UTILIZZATO E/O NON PIU' FUNZIONALE ALLE ESIGENZE DEL FONDO AGRICOLO

PLANIMETRIA scala 1:1000

all

14

TIPOLOGIA

- ISOLATO
- IN CORTINA
- A CORTE
- A SCHIERA
- ALTRO (SPECIFICARE)

CONTESTO AMBIENTALE

- PARCO
- GIARDINO
- ORTO
- SCOPERTO A DESTINAZIONE AGRICOLA
- BROLO
- CENTRO STORICO
- NUCLEO RURALE
- ALTRO

EPOCA IMPIANTO ORIGINARIO

SECOLO XVII

INTERVENTI SUCCESSIVI

ANNESSO RUSTICO RECENTE IN BLOCCHI DI CEMENTO

PARTICOLARE DI RILIEVO

- ARCHITETTONICO
- SCULTOREO
- PITTORICO

CARATTERISTICHE COSTRUTTIVE E MATERIALI:

MURATURE: PIETRA

SCALE: LEGNO

SOLAI: LEGNO

COPERTURE: COPPI

DESTINAZIONE D'USO PER I VARI PIANI

ORIGINARIA (a) RESIDENZA
(b) RUSTICO

ATTUALE COME ORIGINARIA

FUTURA COME ORIGINARIA PER TUTTI I CORPI DI FABBRICA E IN ALTERNATIVA

* DESTINAZIONE COMPATIBILE AD ECCEZIONE DELLA RESIDENZA



DESCRIZIONE: EDIFICIO RURALE DI MODESTE DIMENSIONI POSTO SOPRA L'ARCAIDOLA MANTENUTO IN
DISCRETE CONDIZIONI. MANTIENE QUELLE CARATTERISTICHE RURALI ORIGINARIE.

EVENTUALI DISGREGAZIONI DEL GRADO DI PROTEZIONE E/O NORME PARTICOLARI
D' ATTUAZIONE

The stamp is circular and contains the text "COMUNE DI S. MARIA DEL RIO" around the perimeter. A handwritten signature is written over the stamp.

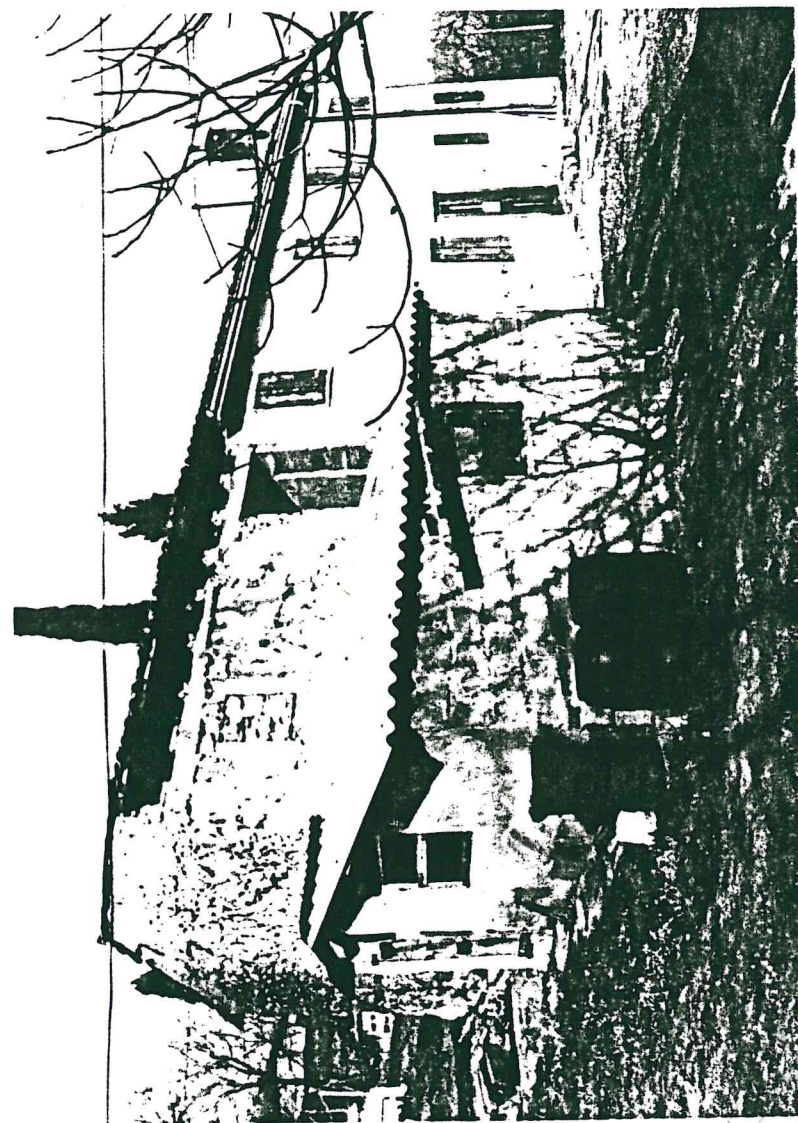

2

A circular stamp with illegible text around the perimeter and a central emblem. A handwritten signature is written over the stamp.

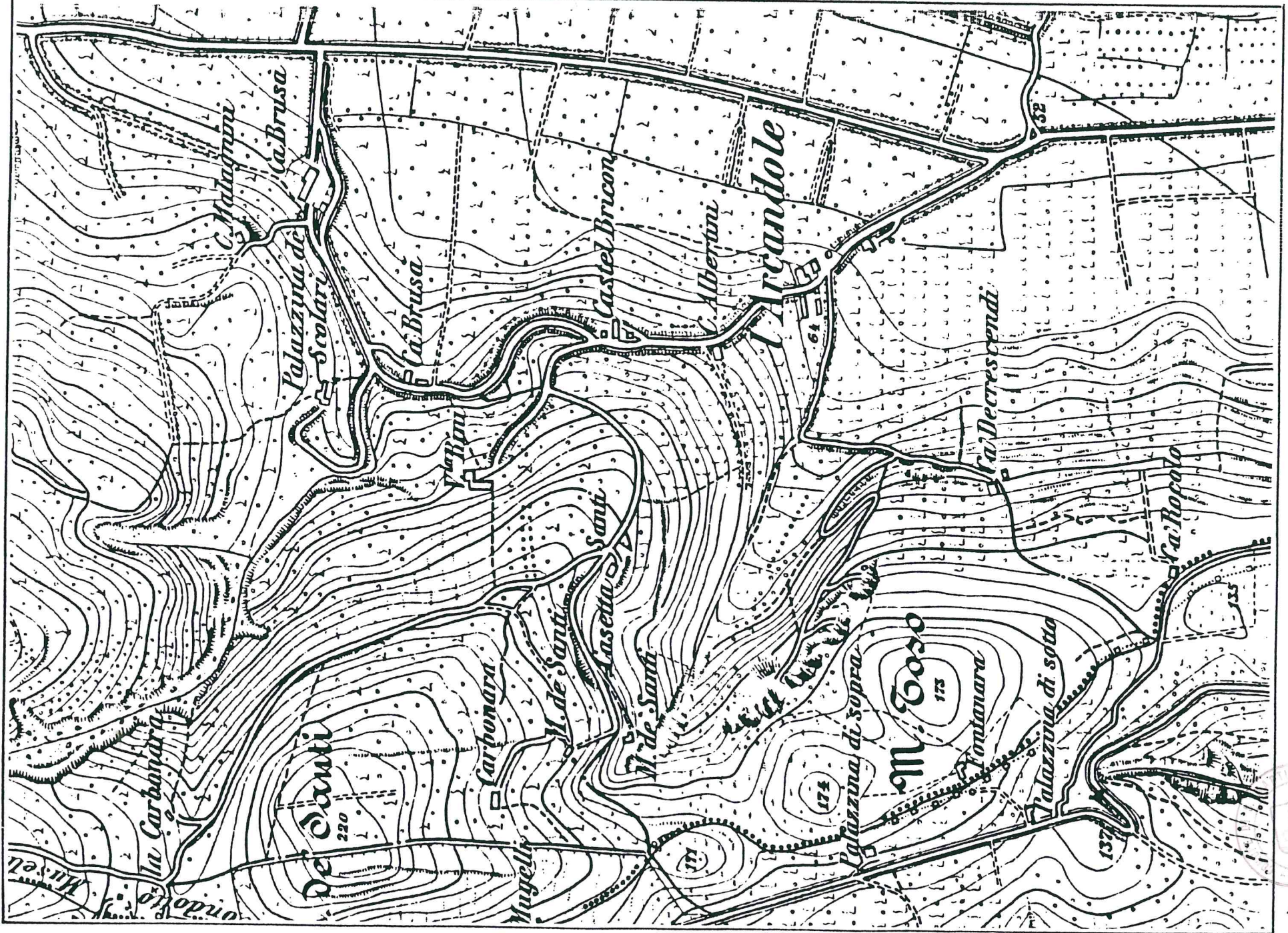

Handwritten signature and the number 14.

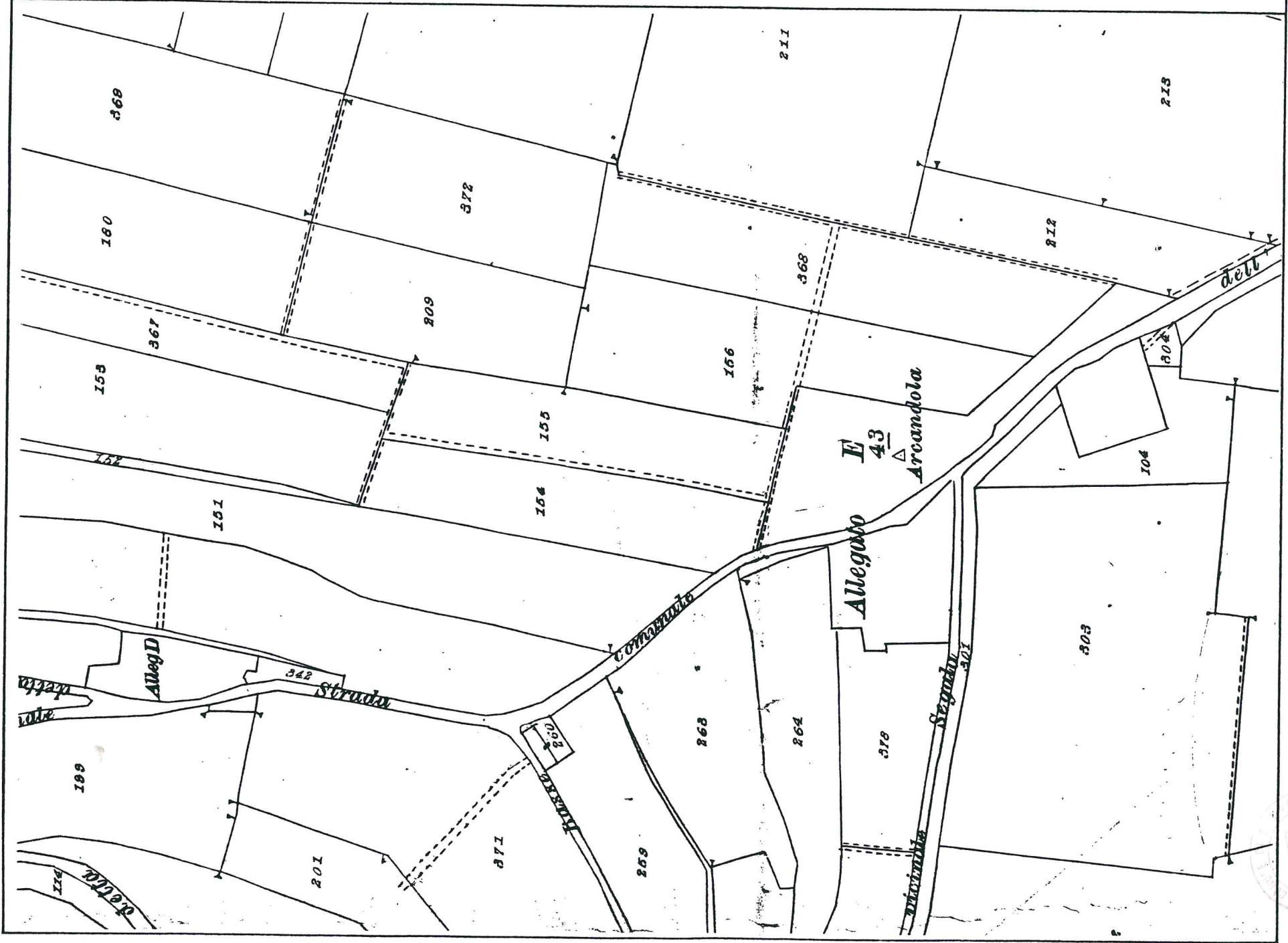

Handwritten signature and a circular stamp.

